

São José do Rio Preto, 13 de Julho de 2023.

## OFÍCIO 055/2023

Ilustríssimo Senhor,

A Diretoria da **Irmandade da Santa Casa de Misericórdia de São José do Rio Preto**, inscrita no CNPJ: 59.981.712/0001-81, CNES: 2798298, entidade privada sem fins lucrativos, neste ato representada pelo seu Provedor **Dr. José Nadim Cury**, vem através deste, encaminhar a "Prestação de Contas Parcial", referente ao mês de **Março/2023**, do **Convênio 015/2022/SMS**.

Seguem anexos os seguintes documentos:

01. Conciliação bancária;
02. Cópia dos documentos originais das despesas; e ainda, dos próprios originais para conferência, que serão posteriormente devolvidos; e
03. Extrato bancário mensal (conta-corrente e aplicação).

Colocamo-nos à disposição para quaisquer esclarecimentos.

Atenciosamente,

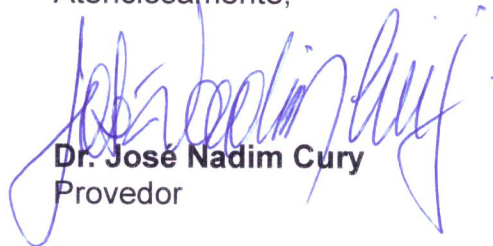
  
**Dr. José Nadim Cury**  
Provedor

Secretaria Municipal de Saúde  
Protocolo nº 140723  
Oribm  
Rua Dr. Fritz Jacobs, 1236 - São José do Rio Preto - SP

Ilmo. Sr.

**Dr. Aldenis Albaneze Borim**

DD. Secretário Municipal de Saúde e Higiene de São José do Rio Preto/SP

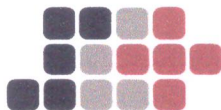

<b>CONCILIAÇÃO BANCÁRIA</b>					
<b>PRESTAÇÃO DE CONTAS</b>					
( X ) Parcial ( ) Final			Período de 01/03/2023 à 31/03/2023		
<b>DADOS BANCÁRIOS</b>					
Banco		Agência		Conta-Corrente	
Banco do Brasil S/A		1510-5		2918-1	
<b>MOVIMENTAÇÃO BANCÁRIA</b>					
<b>DISCRIMINAÇÃO</b>					
( + ) Saldo constante do extrato bancário em 01/03/2023				R\$	2.698,07
( + ) Saldo constante da conta aplicação em 28/02/2023				R\$	4.171.469,58
				<b>Débitos</b>	<b>Créditos</b>
Data	Nº NF/Receita	Razão Social	Nat. da Despesa		
01/03/2023	551.510.000.002.866	IRMANDADE DA SANTA CASA DE MISERICÓRDIA DE SÃO JOSÉ DO RIO PRETO	DEPÓSITO PARA PAGAMENTO DE TARIFAS BANCÁRIAS	R\$ -	R\$ 69,00
01/03/2023	2.167	EUROMEDICAL REPRESENTAÇÕES EIRELI - ME	OUTROS INSUMOS HOSPITALARES	R\$ 5.403,90	R\$ -
01/03/2023	2.210 - PARTE	EUROMEDICAL REPRESENTAÇÕES EIRELI - ME	OUTROS INSUMOS HOSPITALARES	R\$ 2.614,69	R\$ -
01/03/2023	11.120 - PARTE	RIO PRETO COMÉRCIO DE EQUIPAMENTOS DE PROTEÇÃO IND.	OUTROS INSUMOS HOSPITALARES	R\$ 567,40	R\$ -
01/03/2023	542.757 - PARTE	NUTRICIONALE COMÉRCIO DE ALIMENTOS LTDA.	GÊNERO ALIMENTÍCIO	R\$ 402,78	R\$ -
01/03/2023	1.732	EMCOKER DISTRIBUIDORA DE MATERIAL MÉDICO HOSPITALAR E ODONT. LTDA.	OUTROS INSUMOS HOSPITALARES	R\$ 428,40	R\$ -
01/03/2023	358.693 - PARTE	LONDRICIR COM. DE MAT. HOSPITALAR LTDA.	OUTROS INSUMOS HOSPITALARES	R\$ 1.067,00	R\$ -
01/03/2023	1.681.027 - PARTE	COMERCIAL CIRÚRGICA RIOCLARENSE LTDA.	OUTROS INSUMOS HOSPITALARES	R\$ 1.287,37	R\$ -
01/03/2023	94.601 - PARTE	RAGA PRODUTOS FARMACÊUTICOS LTDA.	MAT. MED. HOSPITALAR (DIETAS ENTERAIS)	R\$ 2.503,50	R\$ -
01/03/2023	92.603	PATINI & CIA. LTDA.	GÊNERO ALIMENTÍCIO	R\$ 3.175,00	R\$ -
01/03/2023	5.576	EVARISTO SELIME JÚNIOR ME	OUTROS INSUMOS HOSPITALARES	R\$ 30.545,06	R\$ -
01/03/2023	6.710	DROGARIA GALETTI & MARTINS LTDA.	OUTROS INSUMOS HOSPITALARES	R\$ 519,60	R\$ -
01/03/2023	7.154	BAO GRÁFICA LTDA.	MATERIAIS DE ESCRITÓRIO E GRÁFICA	R\$ 1.100,00	R\$ -
02/03/2023	92.619	MAXPROT COM. DE FERR. E EPIS LTDA.	OUTROS INSUMOS HOSPITALARES	R\$ 106,85	R\$ -
02/03/2023	301.305	DUPATRI HOSPITALAR COMÉRCIO, IMPORTAÇÃO E EXPORTAÇÃO LTDA.	MEDICAMENTO	R\$ 425,15	R\$ -
02/03/2023	1.618 - PARTE	DIPHA DISTRIBUIDORA PHARMACEUTICA LTDA.	OUTROS INSUMOS HOSPITALARES	R\$ 532,35	R\$ -

Convênio 015/2022/SMS  
Março/2023

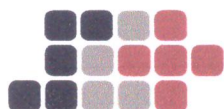

02/03/2023	210.454	WALMAR FITAS COMÉRCIO E DISTRIBUIÇÕES LTDA.	OUTROS INSUMOS HOSPITALARES	R\$ 909,42	R\$ -
02/03/2023	11.528 – PARTE	MARIA CECÍLIA DEBEI VASCONCELLOS EPP	OUTROS INSUMOS HOSPITALARES	R\$ 2.630,85	R\$ -
02/03/2023	199.171 – PARTE	JP IND. FARMACÉUTICA S.A.	OUTROS INSUMOS HOSPITALARES	R\$ 11.733,33	R\$ -
02/03/2023	81.610.700.059.285	BANCO DO BRASIL S/A	TARIFA DE EXTRATO POSTADO	R\$ 34,00	R\$ -
03/03/2023	33.866.399	FUNDO MUNICIPAL DE SAÚDE DE SÃO JOSÉ DO RIO PRETO	Repasse	R\$ -	R\$ 2.954.000,00
03/03/2023	30.301	IRMANDADE DA SANTA CASA DE MISERICÓRDIA DE SÃO JOSÉ DO RIO PRETO	RECURSOS HUMANOS (FEVEREIRO/2023)	R\$ 1.495.492,43	R\$ -
03/03/2023	120.044	VISION LINE IMP. E COM. DE MAT. E EQUIP. MÉDICOS LTDA.	OUTROS INSUMOS HOSPITALARES	R\$ 279,00	R\$ -
03/03/2023	4.178	ENZOTEC ASSISTÊNCIA TÉCNICA – EIRELI	OUTROS INSUMOS HOSPITALARES	R\$ 457,50	R\$ -
03/03/2023	48.729	LABORATÓRIO QUÍMICO FARMACÉUTICO BÉRGAMO LTDA. - 61.282.661/0001-41	MEDICAMENTO (ONCOLÓGICO)	R\$ 480,00	R\$ -
03/03/2023	43.446 – PARTE	EMBALAGENS 3R LTDA.	OUTROS INSUMOS HOSPITALARES	R\$ 491,02	R\$ -
03/03/2023	1.638 – PARTE	DIPHA DISTRIBUIDORA PHARMACEUTICA LTDA.	OUTROS INSUMOS HOSPITALARES	R\$ 532,35	R\$ -
03/03/2023	389.084	HDL LOGÍSTICA HOSPITALAR LTDA.	OUTROS INSUMOS HOSPITALARES	R\$ 550,00	R\$ -
03/03/2023	389.086	HDL LOGÍSTICA HOSPITALAR LTDA.	OUTROS INSUMOS HOSPITALARES	R\$ 550,00	R\$ -
03/03/2023	30.429	LEEDSAY S/A	OUTROS INSUMOS HOSPITALARES	R\$ 562,00	R\$ -
03/03/2023	18.456 – PARTE	ONCORIO DIST. MEDICAMENTOS LTDA.	MEDICAMENTO (ONCOLÓGICO)	R\$ 2.712,50	R\$ -
03/03/2023	2.205.450 – PARTE	EUROFARMA LABORATÓRIOS S.A.	MEDICAMENTO (ONCOLÓGICO)	R\$ 3.900,00	R\$ -
03/03/2023	48.730	LABORATÓRIO QUÍMICO FARMACÉUTICO BÉRGAMO LTDA. - 61.282.661/0001-41	MEDICAMENTO (ONCOLÓGICO)	R\$ 5.415,00	R\$ -
03/03/2023	75.283 – PARTE	FRESENIUS KABI BRASIL LTDA.	OUTROS INSUMOS HOSPITALARES	R\$ 21.175,45	R\$ -
03/03/2023	2.272 – PARTE	MIGUEL JOSÉ DE SOUZA GRÁFICA – ME	MATERIAIS DE ESCRITÓRIO E GRÁFICA	R\$ 2.641,37	R\$ -
06/03/2023	551.510.000.002.866	IRMANDADE DA SANTA CASA DE MISERICÓRDIA DE SÃO JOSÉ DO RIO PRETO	DEPÓSITO PARA PAGAMENTO DE TARIFAS BANCÁRIAS	R\$ -	R\$ 34,50
06/03/2023	14.831	TRADEHOSP COMÉRCIO DE PRODUTOS PARA A SAÚDE LTDA.	OUTROS INSUMOS HOSPITALARES	R\$ 250,00	R\$ -
06/03/2023	4.837 – PARTE	HUMANA ALIMENTAR DISTR. MED. E PROD. NUT. LTDA.	MAT. MED. HOSPITALAR (DIETAS ENTERAIS)	R\$ 310,00	R\$ -
06/03/2023	1.670 – PARTE	DIPHA DISTRIBUIDORA PHARMACEUTICA LTDA.	OUTROS INSUMOS HOSPITALARES	R\$ 532,35	R\$ -
06/03/2023	80.924 – PARTE	NUTRATEC TECNOLOGIA EN NUTRIENTES LTDA.	MAT. MED. HOSPITALAR (DIETAS ENTERAIS)	R\$ 656,53	R\$ -
06/03/2023	208.659 – PARTE	NEWNUTRITION BRASIL ALIM. NUT. EIRELI EPP	OUTROS INSUMOS HOSPITALARES	R\$ 656,53	R\$ -

Convênio 015/2022/SMS  
Março/2023

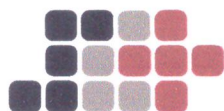

06/03/2023	2.234 – PARTE	HUMANA ALIMENTAR DISTR. MED. E PROD. NUT. LTDA.	MAT. MED. HOSPITALAR (DIETAS ENTERAIS)	R\$ 656,75	R\$ -
06/03/2023	450.695	4BIO MEDICAMENTOS S/A – RECIFE	MEDICAMENTO	R\$ 910,00	R\$ -
06/03/2023	43.460 – PARTE	EMBALAGENS 3R LTDA.	OUTROS INSUMOS HOSPITALARES	R\$ 950,00	R\$ -
06/03/2023	400.208 – PARTE	PRIMEX DISTRIBUIDORA DE TECNOLOGIA LTDA.	OUTROS INSUMOS HOSPITALARES	R\$ 1.148,00	R\$ -
06/03/2023	17.966 – PARTE	ONCORIO DIST. MEDICAMENTOS LTDA.	MEDICAMENTO (ONCOLÓGICO)	R\$ 1.160,00	R\$ -
06/03/2023	3.930 – PARTE	HUMANA ALIMENTAR DISTR. MED. E PROD. NUT. LTDA.	MAT. MED. HOSPITALAR (DIETAS ENTERAIS)	R\$ 1.778,55	R\$ -
06/03/2023	255.591 – PARTE	IMAGEM SISTEMAS MÉDICOS LTDA.	OUTROS INSUMOS HOSPITALARES	R\$ 2.299,91	R\$ -
06/03/2023	255.590 – PARTE	IMAGEM SISTEMAS MÉDICOS LTDA.	OUTROS INSUMOS HOSPITALARES	R\$ 2.299,91	R\$ -
06/03/2023	255.679 – PARTE	IMAGEM SISTEMAS MÉDICOS LTDA.	OUTROS INSUMOS HOSPITALARES	R\$ 2.975,19	R\$ -
06/03/2023	255.593 – PARTE	IMAGEM SISTEMAS MÉDICOS LTDA.	OUTROS INSUMOS HOSPITALARES	R\$ 2.975,19	R\$ -
06/03/2023	28.673	FRIGO LESTE COM. DE CARNES RP LTDA.	GÊNERO ALIMENTÍCIO	R\$ 4.605,05	R\$ -
06/03/2023	2.917	MICROPRINT RIO PRETO LOC. IMP. LTDA.	MATERIAIS DE ESCRITÓRIO E GRÁFICA	R\$ 15.354,90	R\$ -
06/03/2023	531 – PARTE	VACCINI CARE RIO PRETO LTDA.	PLANTÃO MÉDICO	R\$ 8.446,50	R\$ -
06/03/2023	2.299 – PARTE	CLÍNICA MÉDICA CUCOLICCHIO E GARIBALDI LTDA.	PLANTÃO MÉDICO	R\$ 13.139,00	R\$ -
06/03/2023	2.680 – PARTE	DEL ARCO & SILVA SERVIÇOS MÉDICOS NEUROCIRÚRGICOS LTDA.	PLANTÃO MÉDICO	R\$ 15.000,00	R\$ -
06/03/2023	800.651.100.783.320	BANCO DO BRASIL S/A	TARIFA PACOTE DE SERVIÇOS	R\$ 69,00	R\$ -
06/03/2023	880.651.100.049.482	BANCO DO BRASIL S/A	TARIFA DOC/TED ELETRÔNICO	R\$ 11,50	R\$ -
06/03/2023	880.651.100.049.483	BANCO DO BRASIL S/A	TARIFA DOC/TED ELETRÔNICO	R\$ 11,50	R\$ -
07/03/2023	551.510.000.002.866	IRMANDADE DA SANTA CASA DE MISERICÓRDIA DE SÃO JOSÉ DO RIO PRETO	DEPÓSITO PARA PAGAMENTO DE TARIFAS BANCÁRIAS	R\$ -	R\$ 69,00
07/03/2023	3.164.425 – PARTE	BISPO DIST. DE PRODUTOS ALIMENTÍCIOS EIRELI	GÊNERO ALIMENTÍCIO	R\$ 111,58	R\$ -
07/03/2023	56.310 – PARTE	NACIONAL COMERCIAL HOSPITALAR S.A.	OUTROS INSUMOS HOSPITALARES	R\$ 133,52	R\$ -
07/03/2023	942.428	RIO ALTA COM. DE PROD. AGROPECUÁRIOS LTDA.	OUTROS INSUMOS HOSPITALARES	R\$ 223,60	R\$ -
07/03/2023	16.198 – PARTE	NACIONAL COMERCIAL HOSPITALAR S.A.	OUTROS INSUMOS HOSPITALARES	R\$ 694,74	R\$ -
07/03/2023	120.259	VISION LINE IMP. E COM. DE MAT. E EQUIP. MÉDICOS LTDA.	MEDICAMENTO	R\$ 710,00	R\$ -
07/03/2023	18.610 – PARTE	MEDIXX COMÉRCIO E SERV. PARA SAÚDE LTDA.	OUTROS INSUMOS HOSPITALARES	R\$ 944,02	R\$ -
07/03/2023	2.491.241 – PARTE	C M HOSPITALAR S.A. (CTL)	OUTROS INSUMOS HOSPITALARES	R\$ 961,80	R\$ -

Convênio 015/2022/SMS  
Março/2023

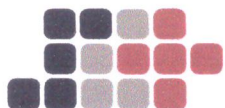

07/03/2023	30.501	LEEDSAY S/A	OUTROS INSUMOS HOSPITALARES	R\$ 984,06	R\$ -
07/03/2023	165.040 – PARTE	MEDICAMENTAL HOSPITALAR LTDA.	OUTROS INSUMOS HOSPITALARES	R\$ 1.820,00	R\$ -
07/03/2023	92.722	PATINI & CIA. LTDA.	GÊNERO ALIMENTÍCIO	R\$ 2.080,00	R\$ -
07/03/2023	1.074.066 – PARTE	C M HOSPITALAR S.A. (RPO)	MEDICAMENTO (ONCOLÓGICO)	R\$ 2.400,00	R\$ -
07/03/2023	318.733 – PARTE	CONDUMAX – ELETRO METALÚRGICA CIAFUNDI LTDA.	OUTROS INSUMOS HOSPITALARES	R\$ 20.760,72	R\$ -
07/03/2023	2.559 – PARTE	INSTITUTO DO TÓRAX RIO PRETO S/S LTDA.	PLANTÃO MÉDICO	R\$ 2.815,50	R\$ -
07/03/2023	2.560 – PARTE	INSTITUTO DO TÓRAX RIO PRETO S/S LTDA.	PLANTÃO MÉDICO	R\$ 2.815,50	R\$ -
07/03/2023	830.661.200.155.790	BANCO DO BRASIL S/A	TARIFA DOC/TED ELETRÔNICO	R\$ 11,50	R\$ -
07/03/2023	830.661.200.155.791	BANCO DO BRASIL S/A	TARIFA DOC/TED ELETRÔNICO	R\$ 11,50	R\$ -
08/03/2023	22.119	MEDICAMENTAL HOSPITALAR LTDA.	OUTROS INSUMOS HOSPITALARES	R\$ 538,25	R\$ -
08/03/2023	30.539	LEEDSAY S/A	MEDICAMENTO	R\$ 562,00	R\$ -
08/03/2023	85.927	LUIZ TONIN ATACADISTA E SUPERMERCADOS S.A.	GÊNERO ALIMENTÍCIO	R\$ 1.031,34	R\$ -
08/03/2023	1.681.027 – PARTE	COMERCIAL CIRÚRGICA RIOCLARENSE LTDA.	OUTROS INSUMOS HOSPITALARES	R\$ 1.287,37	R\$ -
08/03/2023	91.309	LAR PLÁSTICOS INDÚSTRIA E COMÉRCIO DE PRODUTOS EIRELI	OUTROS INSUMOS HOSPITALARES	R\$ 1.313,70	R\$ -
08/03/2023	199.884 – PARTE	RIOQUÍMICA S.A.	OUTROS INSUMOS HOSPITALARES	R\$ 2.239,10	R\$ -
08/03/2023	94.732 – PARTE	RAGA PRODUTOS FARMACÊUTICOS LTDA.	OUTROS INSUMOS HOSPITALARES	R\$ 2.356,50	R\$ -
08/03/2023	11.514 – PARTE	MARIA CECÍLIA DEBEI VASCONCELLOS EPP	OUTROS INSUMOS HOSPITALARES	R\$ 2.726,32	R\$ -
08/03/2023	702.157 – PARTE	COMERCIAL CIRÚRGICA RIOCLARENSE LTDA.	MEDICAMENTO	R\$ 3.177,50	R\$ -
08/03/2023	1.672.573 – PARTE	COMERCIAL CIRÚRGICA RIOCLARENSE LTDA.	MEDICAMENTO	R\$ 5.993,30	R\$ -
08/03/2023	157.497	DIVERSEY BRASIL INDÚSTRIA QUÍMICA LTDA.	PRODUTOS DE LAVANDERIA	R\$ 7.338,30	R\$ -
09/03/2023	541.984 – PARTE	NUTRICIONALE COMÉRCIO DE ALIMENTOS LTDA.	GÊNERO ALIMENTÍCIO	R\$ 406,98	R\$ -
09/03/2023	201.068	TUDO DÁGUA MATERIAIS PARA CONSTRUÇÃO LTDA.	OUTROS INSUMOS HOSPITALARES	R\$ 448,19	R\$ -
09/03/2023	1.084.014	C M HOSPITALAR S.A. (RPO)	OUTROS INSUMOS HOSPITALARES	R\$ 459,90	R\$ -
09/03/2023	287.576	MEDIPHACOS INDUSTRIAIS MÉDICAS S/A	OUTROS INSUMOS HOSPITALARES	R\$ 540,00	R\$ -
09/03/2023	420.077 – PARTE	CONTATTOS MAIS LTDA.	OUTROS INSUMOS HOSPITALARES	R\$ 618,11	R\$ -
09/03/2023	62.315	CRAL ARTIGOS PARA LABORATÓRIO LTDA. R	OUTROS INSUMOS HOSPITALARES	R\$ 956,38	R\$ -
09/03/2023	3.066 – PARTE	2F INDÚSTRIA E COMÉRCIO DE PLÁSTICOS LTDA. - ME	OUTROS INSUMOS HOSPITALARES	R\$ 1.546,40	R\$ -

Convênio 015/2022/SMS  
Março/2023

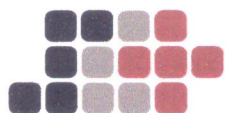

09/03/2023	12.556	ZENTYS PRODUTOS HOSPITALARES LTDA.	OUTROS INSUMOS HOSPITALARES	R\$ 5.040,00	R\$ -
09/03/2023	39.009 – PARTE	EASY FARMA COMÉRCIO DE MEDIC. E MATERIAIS MÉDICOS ESPEC. LTDA.	MEDICAMENTO (ONCOLÓGICO)	R\$ 8.927,40	R\$ -
09/03/2023	2.282 – PARTE	MIGUEL JOSÉ DE SOUZA GRÁFICA – ME	MATERIAIS DE ESCRITÓRIO E GRÁFICA	R\$ 1.913,00	R\$ -
09/03/2023	810.681.100.126.33	BANCO DO BRASIL S/A	TARIFA DOC/TED ELETRÔNICO	R\$ 11,50	
10/03/2023	5.195	JB TRANSPORTES E COMÉRCIO LTDA.	LENHA PARA CALDEIRA	R\$ 7.040,60	R\$ -
10/03/2023	706 – PARTE	BOMFIM & MACHADO SERVIÇOS MÉDICOS LTDA.	PLANTÃO MÉDICO	R\$ 3.000,00	R\$ -
10/03/2023	49 – PARTE	REZENDE & BARTOLOMEU SERVIÇOS MÉDICOS LTDA.	PLANTÃO MÉDICO	R\$ 2.011,07	R\$ -
10/03/2023	1.304 – PARTE	CIPE SERVIÇOS MÉDICOS RIO PRETO LTDA.	PLANTÃO MÉDICO	R\$ 2.681,42	R\$ -
10/03/2023	541	CLÍNICA PERES SERVIÇOS MÉDICOS LTDA.	PLANTÃO MÉDICO	R\$ 3.000,00	R\$ -
10/03/2023	651 – PARTE	MENEZES & LOURENCIN SERVIÇOS MÉDICOS LTDA.	PLANTÃO MÉDICO	R\$ 3.284,75	R\$ -
10/03/2023	143	OSNIR CARVALHO DA SILVEIRA	PLANTÃO MÉDICO	R\$ 3.000,00	R\$ -
10/03/2023	1.165 – PARTE	CLÍNICA CAPORRINO LTDA.	PLANTÃO MÉDICO	R\$ 3.000,00	R\$ -
10/03/2023	666 – PARTE	CLÍNICA DE CIRURGIA PEDIÁTRICA RIO PRETO LTDA. ME	PLANTÃO MÉDICO	R\$ 4.692,50	R\$ -
10/03/2023	78 – PARTE	CARLA M R DE CARVALHO CLÍNICA MÉDICA LTDA.	PLANTÃO MÉDICO	R\$ 4.692,50	R\$ -
10/03/2023	39 – PARTE	ANGIOVASC RIO PRETO SERVIÇOS MÉDICOS LTDA.	PLANTÃO MÉDICO	R\$ 8.446,50	R\$ -
10/03/2023	57 – PARTE	NEFROLOGIA RIO PRETO LTDA.	PLANTÃO MÉDICO	R\$ 14.077,50	R\$ -
10/03/2023	2.294 – PARTE	MIGUEL JOSÉ DE SOUZA GRÁFICA – ME	MATERIAIS DE ESCRITÓRIO E GRÁFICA	R\$ 637,00	R\$ -
10/03/2023	718.265	EMPÓRIO HOSPITALAR COM. PROD. CIR. HOSP. LTDA.	OUTROS INSUMOS HOSPITALARES	R\$ 900,00	R\$ -
10/03/2023	141.019	SOQUÍMICA LABORATÓRIOS LTDA.	MAT. MED. HOSPITALAR (DIETAS ENTERAIS)	R\$ 97,00	R\$ -
10/03/2023	5.778	S.A.A. BARUFI – ME	OUTROS INSUMOS HOSPITALARES	R\$ 392,00	R\$ -
10/03/2023	544.131 – PARTE	NUTRICIONALE COMÉRCIO DE ALIMENTOS LTDA.	GÊNERO ALIMENTÍCIO	R\$ 839,50	R\$ -
10/03/2023	4.328 – PARTE	HUMANA ALIMENTAR DISTR. MED. E PROD. NUT. LTDA.	MAT. MED. HOSPITALAR (DIETAS ENTERAIS)	R\$ 930,00	R\$ -
10/03/2023	358.137 – PARTE	LONDRICIR COM. DE MAT. HOSPITALAR LTDA.	OUTROS INSUMOS HOSPITALARES	R\$ 947,80	R\$ -
10/03/2023	256.083 – PARTE	IMAGEM SISTEMAS MÉDICOS LTDA.	OUTROS INSUMOS HOSPITALARES	R\$ 1.894,22	R\$ -
10/03/2023	36.403 – PARTE	OPUSAC INDÚSTRIA E COMÉRCIO DE MÁQUINAS LTDA.	OUTROS INSUMOS HOSPITALARES	R\$ 2.785,49	R\$ -
10/03/2023	18.877 – PARTE	MEDIXX COMÉRCIO E SERV. PARA SAÚDE LTDA.	OUTROS INSUMOS HOSPITALARES	R\$ 2.850,00	R\$ -
10/03/2023	161.086	CEI COMÉRCIO EXP. E IMP. DE MAT. MED. LTDA.	OUTROS INSUMOS HOSPITALARES	R\$ 3.200,00	R\$ -

Convênio 015/2022/SMS  
Março/2023

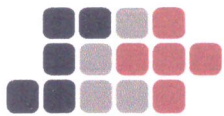

10/03/2023	153.027	DIAMED LATINO AMÉRICA S.A.	OUTROS INSUMOS HOSPITALARES	R\$ 3.450,24	R\$ -
10/03/2023	877.941 – PARTE	NACIONAL COMERCIAL HOSPITALAR S.A.	OUTROS INSUMOS HOSPITALARES	R\$ 3.781,98	R\$ -
10/03/2023	151.403 – PARTE	CIRÚRGICA OLÍMPIO LTDA.	OUTROS INSUMOS HOSPITALARES	R\$ 3.948,00	R\$ -
10/03/2023	157.975	DIVERSEY BRASIL INDÚSTRIA QUÍMICA LTDA.	PRODUTOS DE LAVANDERIA	R\$ 5.141,23	R\$ -
10/03/2023	1.945	MICROPRINT RIO PRETO LOC. IMP. LTDA.	MATERIAIS DE ESCRITÓRIO E GRÁFICA	R\$ 8.387,40	R\$ -
10/03/2023	19.351 – PARTE	ONCORIO DIST. MEDICAMENTOS LTDA.	MEDICAMENTO (ONCOLÓGICO)	R\$ 1.355,00	R\$ -
10/03/2023	810.691.200.216.917	BANCO DO BRASIL S/A	TARIFA DOC/TELETRÔNICO	R\$ 11,50	R\$ -
10/03/2023	810.691.200.216.918	BANCO DO BRASIL S/A	TARIFA DOC/TELETRÔNICO	R\$ 11,50	R\$ -
10/03/2023	810.691.200.216.919	BANCO DO BRASIL S/A	TARIFA DOC/TELETRÔNICO	R\$ 11,50	R\$ -
10/03/2023	810.691.200.216.920	BANCO DO BRASIL S/A	TARIFA DOC/TELETRÔNICO	R\$ 11,50	R\$ -
10/03/2023	810.691.200.216.921	BANCO DO BRASIL S/A	TARIFA DOC/TELETRÔNICO	R\$ 11,50	R\$ -
10/03/2023	810.691.200.216.922	BANCO DO BRASIL S/A	TARIFA DOC/TELETRÔNICO	R\$ 11,50	R\$ -
10/03/2023	810.691.200.216.923	BANCO DO BRASIL S/A	TARIFA DOC/TELETRÔNICO	R\$ 11,50	R\$ -
10/03/2023	810.691.200.216.924	BANCO DO BRASIL S/A	TARIFA DOC/TELETRÔNICO	R\$ 11,50	R\$ -
10/03/2023	810.691.200.216.925	BANCO DO BRASIL S/A	TARIFA DOC/TELETRÔNICO	R\$ 11,50	R\$ -
10/03/2023	810.691.200.216.926	BANCO DO BRASIL S/A	TARIFA DOC/TELETRÔNICO	R\$ 11,50	R\$ -
10/03/2023	810.691.200.216.927	BANCO DO BRASIL S/A	TARIFA DOC/TELETRÔNICO	R\$ 11,50	R\$ -
10/03/2023	810.691.200.216.928	BANCO DO BRASIL S/A	TARIFA DOC/TELETRÔNICO	R\$ 11,50	R\$ -
13/03/2023	551.510.000.002.866	IRMANDADE DA SANTA CASA DE MISERICÓRDIA DE SÃO JOSÉ DO RIO PRETO	DEPÓSITO PARA PAGAMENTO DE TARIFAS BANCÁRIAS	R\$ -	R\$ 149,50
13/03/2023	551.510.000.002.866	IRMANDADE DA SANTA CASA DE MISERICÓRDIA DE SÃO JOSÉ DO RIO PRETO	DEPÓSITO PARA PAGAMENTO DE TARIFAS BANCÁRIAS	R\$ -	R\$ 69,30
13/03/2023	1.793 – PARTE	CLÍNICA SÃO THOMÉ LTDA.	PLANTÃO MÉDICO	R\$ 1.000,00	R\$ -
13/03/2023	8.021	TECNOLOGIA IND. E COM. DE PEÇAS E EQUIP. INDUSTRIAIS LTDA.	OUTROS INSUMOS HOSPITALARES	R\$ 1.640,00	R\$ -
13/03/2023	542.104 – PARTE	NUTRICIONALE COMÉRCIO DE ALIMENTOS LTDA.	GÊNERO ALIMENTÍCIO	R\$ 246,93	R\$ -
13/03/2023	68.245	JG CASA DA EMBALAGEM LTDA. - ME	OUTROS INSUMOS HOSPITALARES	R\$ 280,00	R\$ -
13/03/2023	144.423	CONCEIÇÃO MARTINS PINTO – EMBALAGENS – ME	OUTROS INSUMOS HOSPITALARES	R\$ 315,00	R\$ -
13/03/2023	87.724	J G MORIYA REPRES. IMPORT. EXPORT. COM. LTDA.	OUTROS INSUMOS HOSPITALARES	R\$ 355,74	R\$ -

Convênio 015/2022/SMS  
Março/2023

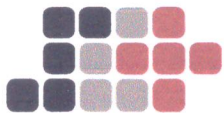

13/03/2023	1.223.551	SANTA RITA COMERCIAL LTDA.	MEDICAMENTO (ONCOLÓGICO)	R\$	375,00	R\$	-
13/03/2023	24.867	SP PRODUTOS DESCARTÁVEIS RIO PRETO EIRELI	OUTROS INSUMOS HOSPITALARES	R\$	432,60	R\$	-
13/03/2023	12.305	APOIO HOSPITALAR COM. DE PRODUTOS MÉDICOS – EIRELI – ME	OUTROS INSUMOS HOSPITALARES	R\$	435,00	R\$	-
13/03/2023	592.403 – PARTE	ONCO PROD. DISTR. DE PROD. HOSP. E ONCOLÓGICOS LTDA.	MEDICAMENTO (ONCOLÓGICO)	R\$	501,00	R\$	-
13/03/2023	1.530 – PARTE	DIPHA DISTRIBUIDORA PHARMACEUTICA LTDA.	OUTROS INSUMOS HOSPITALARES	R\$	532,35	R\$	-
13/03/2023	1.561 – PARTE	DIPHA DISTRIBUIDORA PHARMACEUTICA LTDA.	OUTROS INSUMOS HOSPITALARES	R\$	532,35	R\$	-
13/03/2023	1.578 – PARTE	DIPHA DISTRIBUIDORA PHARMACEUTICA LTDA.	OUTROS INSUMOS HOSPITALARES	R\$	532,35	R\$	-
13/03/2023	21.253 – PARTE	W.A.N. LOPES E CIA LTDA. - DOCE VIDA	GÊNERO ALIMENTÍCIO	R\$	553,62	R\$	-
13/03/2023	57.927 – PARTE	NACIONAL COMERCIAL HOSPITALAR S.A.	OUTROS INSUMOS HOSPITALARES	R\$	560,00	R\$	-
13/03/2023	731 – PARTE	DIRELL COMÉRCIOS DE SACOS ALVEJADOS LTDA. - ME	MAT. HIG. E LIMPEZA	R\$	595,00	R\$	-
13/03/2023	13.853 – PARTE	MED-RIO COMÉRCIO E REPRESENTAÇÕES LTDA.	OUTROS INSUMOS HOSPITALARES	R\$	616,07	R\$	-
13/03/2023	4.952 – PARTE	HUMANA ALIMENTAR DISTR. MED. E PROD. NUT. LTDA.	MAT. MED. HOSPITALAR (DIETAS ENTERAIS)	R\$	620,00	R\$	-
13/03/2023	80.924 – PARTE	NUTRATEC TECNOLOGIA EN NUTRIENTES LTDA.	MAT. MED. HOSPITALAR (DIETAS ENTERAIS)	R\$	656,53	R\$	-
13/03/2023	13.852	MED-RIO COMÉRCIO E REPRESENTAÇÕES LTDA.	OUTROS INSUMOS HOSPITALARES	R\$	773,42	R\$	-
13/03/2023	23.324	L.F. WOLF ARIAS HOSPITALARES LTDA.	OUTROS INSUMOS HOSPITALARES	R\$	860,00	R\$	-
13/03/2023	9.205	ERICA APARECIDA DE SOUZA LIMA EIRELI	MAT. HIG. E LIMPEZA	R\$	870,60	R\$	-
13/03/2023	390.694	HDL LOGÍSTICA HOSPITALAR LTDA.	MEDICAMENTO (ONCOLÓGICO)	R\$	958,50	R\$	-
13/03/2023	456.671 – PARTE	ELFA MEDICAMENTOS S.A.	MEDICAMENTO (ONCOLÓGICO)	R\$	1.062,00	R\$	-
13/03/2023	1.077.807	C M HOSPITALAR S.A. (RPO)	OUTROS INSUMOS HOSPITALARES	R\$	1.397,00	R\$	-
13/03/2023	450.469 – PARTE	SIMUGUIEL COMERCIAL LTDA.	MAT. HIG. E LIMPEZA	R\$	1.560,00	R\$	-
13/03/2023	624.582	R. GONÇALVES SUPRIMENTOS MÉDICOS LTDA.	MEDICAMENTO (ONCOLÓGICO)	R\$	1.615,50	R\$	-
13/03/2023	236.654 – PARTE	KONIMAGEM COMERCIAL LTDA.	OUTROS INSUMOS HOSPITALARES	R\$	1.866,48	R\$	-
13/03/2023	200.061 – PARTE	RIOQUÍMICA S.A.	OUTROS INSUMOS HOSPITALARES	R\$	1.907,79	R\$	-
13/03/2023	48.834	LABORATÓRIO QUÍMICO FARMACÊUTICO BÉRGAMO LTDA. - 61.282.661/0001-41	MEDICAMENTO (ONCOLÓGICO)	R\$	1.920,00	R\$	-
13/03/2023	451.320 – PARTE	ELFA MEDICAMENTOS S.A.	MEDICAMENTO (ONCOLÓGICO)	R\$	2.062,10	R\$	-
13/03/2023	36.014 – PARTE	OPUSAC INDÚSTRIA E COMÉRCIO DE MÁQUINAS LTDA.	OUTROS INSUMOS HOSPITALARES	R\$	2.206,40	R\$	-
13/03/2023	2.499.082 – PARTE	C M HOSPITALAR S.A. (CTL)	MEDICAMENTO (ONCOLÓGICO)	R\$	2.430,00	R\$	-

Convênio 015/2022/SMS  
Março/2023

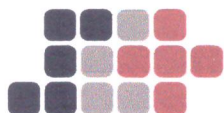

13/03/2023	94.233 – PARTE	RAGA PRODUTOS FARMACÊUTICOS LTDA.	MAT. MED. HOSPITALAR (DIETAS ENTERAIS)	R\$ 2.463,50	R\$ -
13/03/2023	390.647 – PARTE	HDL LOGÍSTICA HOSPITALAR LTDA.	MEDICAMENTO (ONCOLÓGICO)	R\$ 2.544,00	R\$ -
13/03/2023	390.712 – PARTE	HDL LOGÍSTICA HOSPITALAR LTDA.	MEDICAMENTO (ONCOLÓGICO)	R\$ 2.544,00	R\$ -
13/03/2023	48.835	LABORATÓRIO QUÍMICO FARMACÊUTICO BÉRGAMO LTDA. - 61.282.661/0001-41	MEDICAMENTO (ONCOLÓGICO)	R\$ 2.485,00	R\$ -
13/03/2023	11.554 – PARTE	MARIA CECÍLIA DEBEI VASCONCELLOS EPP	OUTROS INSUMOS HOSPITALARES	R\$ 2.530,43	R\$ -
13/03/2023	1.227.550 – PARTE	SANTA RITA COMERCIAL LTDA.	MEDICAMENTO (ONCOLÓGICO)	R\$ 2.766,50	R\$ -
13/03/2023	385.747 – PARTE	HDL LOGÍSTICA HOSPITALAR LTDA.	MEDICAMENTO (ONCOLÓGICO)	R\$ 2.930,62	R\$ -
13/03/2023	94.076	CIMO ALIMENTOS COMÉRCIO E EXPORTAÇÃO LTDA.	GÊNERO ALIMENTÍCIO	R\$ 2.992,00	R\$ -
13/03/2023	1.223.550 – PARTE	SANTA RITA COMERCIAL LTDA.	MEDICAMENTO (ONCOLÓGICO)	R\$ 3.008,25	R\$ -
13/03/2023	18.856 – PARTE	ONCORIO DIST. MEDICAMENTOS LTDA.	MEDICAMENTO (ONCOLÓGICO)	R\$ 3.256,84	R\$ -
13/03/2023	74.521 – PARTE	CIRÚRGICA JAW COMÉRCIO DE MATERIAL MÉDICO HOSP. LTDA.	MEDICAMENTO (ONCOLÓGICO)	R\$ 3.677,60	R\$ -
13/03/2023	100.393 – PARTE	C.A.C. COMÉRCIO DE PAPÉIS LTDA.	MATERIAIS DE ESCRITÓRIO E GRÁFICA	R\$ 5.051,67	R\$ -
13/03/2023	536.221 – PARTE	ONCO PROD. DISTR. DE PROD. HOSP. E ONCOLÓGICOS LTDA.	MEDICAMENTO (ONCOLÓGICO)	R\$ 6.573,00	R\$ -
13/03/2023	2.454 – PARTE	ONCO PROD. DISTR. DE PROD. HOSP. E ONCOLÓGICOS LTDA.	MEDICAMENTO (ONCOLÓGICO)	R\$ 10.813,20	R\$ -
13/03/2023	652.238	ASTRAZENECA DO BRASIL LTDA.	MEDICAMENTO (ONCOLÓGICO)	R\$ 35.275,71	R\$ -
13/03/2023	11.247 – PARTE	RIO PRETO COMÉRCIO DE EQUIPAMENTOS DE PROTEÇÃO IND.	OUTROS INSUMOS HOSPITALARES	R\$ 121,50	R\$ -
13/03/2023	1.294 – PARTE	C N R SERVIÇOS MÉDICOS RIO PRETO LTDA.	PLANTÃO MÉDICO	R\$ 1.000,00	R\$ -
13/03/2023	1.295 – PARTE	C N R SERVIÇOS MÉDICOS RIO PRETO LTDA.	PLANTÃO MÉDICO	R\$ 1.000,00	R\$ -
13/03/2023	145	CARLOS EDUARDO GRASSI MAZZETTO	PLANTÃO MÉDICO	R\$ 1.000,00	R\$ -
13/03/2023	181 – PARTE	HUGO JOSÉ PRODOSSIMO 12165531810	OUTROS INSUMOS HOSPITALARES	R\$ 869,00	R\$ -
13/03/2023	214 – PARTE	DE PAULA & GARCIA SERVIÇOS MÉDICOS S/S – ME	PLANTÃO MÉDICO	R\$ 2.000,00	R\$ -
13/03/2023	1.293 – PARTE	C N R SERVIÇOS MÉDICOS RIO PRETO LTDA.	PLANTÃO MÉDICO	R\$ 3.000,00	R\$ -
13/03/2023	1.688 – PARTE	PROCEDMED SERVIÇOS MÉDICOS LTDA. ME	PLANTÃO MÉDICO	R\$ 3.000,00	R\$ -
13/03/2023	43 – PARTE	KB OMORI SERVIÇOS MÉDICOS LTDA.	PLANTÃO MÉDICO	R\$ 3.000,00	R\$ -
13/03/2023	1.298 – PARTE	GYINE OBSTARE CLÍNICA MÉDICA LTDA.	PLANTÃO MÉDICO	R\$ 9.385,00	R\$ -
13/03/2023	48 – PARTE	SÃO VALENTIM DROGARIA LTDA.	OUTROS INSUMOS HOSPITALARES	R\$ 109,89	R\$ -

Convênio 015/2022/SMS  
Março/2023

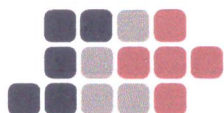

13/03/2023	5.698	CACIQUE FARM. DE MANIPULAÇÃO DE FÓRMULAS LTDA. ME	OUTROS INSUMOS HOSPITALARES	R\$	540,00	R\$	-
13/03/2023	652 – PARTE	MENEZES & LOURENCIN SERVIÇOS MÉDICOS LTDA.	PLANTÃO MÉDICO	R\$	999,99	R\$	-
13/03/2023	43	MAXWELL COSTA MATOS DE ALENCAR 01826994122	OUTROS INSUMOS HOSPITALARES	R\$	485,00	R\$	-
13/03/2023	66.133	AMERICAN INSTRUMENTS LTDA.	OUTROS INSUMOS HOSPITALARES	R\$	660,00	R\$	-
13/03/2023	153.189	DIAMED LATINO AMÉRICA S.A.	OUTROS INSUMOS HOSPITALARES	R\$	4.629,12	R\$	-
13/03/2023	744.332	AGROMETAL COMERCIAL DE FERRAGENS LTDA.	OUTROS INSUMOS HOSPITALARES	R\$	87,00	R\$	-
13/03/2023	1.104	RAUL NARDI MARTINS	OUTROS INSUMOS HOSPITALARES	R\$	396,00	R\$	-
13/03/2023	744.213	AGROMETAL COMERCIAL DE FERRAGENS LTDA.	OUTROS INSUMOS HOSPITALARES	R\$	535,03	R\$	-
13/03/2023	1.558.573	CIRÚRGICA FERNANDES C. MAT. CIR. HO. SO. LTDA.	OUTROS INSUMOS HOSPITALARES	R\$	705,00	R\$	-
13/03/2023	42.404 – PARTE	RIO PRETO AR LTDA.	OUTROS INSUMOS HOSPITALARES	R\$	475,00	R\$	-
13/03/2023	52.278 – PARTE	FLEXOR IND. E COMÉRCIO DE PROD. MÉDICO HOSP. EIRELI	OUTROS INSUMOS HOSPITALARES	R\$	152,00	R\$	-
13/03/2023	52.280 – PARTE	FLEXOR IND. E COMÉRCIO DE PROD. MÉDICO HOSP. EIRELI	OUTROS INSUMOS HOSPITALARES	R\$	296,67	R\$	-
13/03/2023	52.275 – PARTE	FLEXOR IND. E COMÉRCIO DE PROD. MÉDICO HOSP. EIRELI	OUTROS INSUMOS HOSPITALARES	R\$	1.200,00	R\$	-
13/03/2023	3.385	ECOMAD – PRODUTORA DE ENERGIA ALTERNATIVA LTDA.	OUTROS INSUMOS HOSPITALARES	R\$	9.208,00	R\$	-
13/03/2023	1.599 – PARTE	LEITE & GOMES SERVIÇOS MÉDICOS LTDA.	PLANTÃO MÉDICO	R\$	4.692,50	R\$	-
13/03/2023	890.721.100.070.328	BANCO DO BRASIL S/A	TARIFA DOC/TED ELETRÔNICO	R\$	11,50	R\$	-
13/03/2023	890.721.100.070.329	BANCO DO BRASIL S/A	TARIFA DOC/TED ELETRÔNICO	R\$	11,50	R\$	-
13/03/2023	890.721.100.070.330	BANCO DO BRASIL S/A	TARIFA DOC/TED ELETRÔNICO	R\$	11,50	R\$	-
13/03/2023	890.721.100.070.331	BANCO DO BRASIL S/A	TARIFA DOC/TED ELETRÔNICO	R\$	11,50	R\$	-
13/03/2023	890.721.100.070.332	BANCO DO BRASIL S/A	TARIFA DOC/TED ELETRÔNICO	R\$	11,50	R\$	-
13/03/2023	890.721.100.070.333	BANCO DO BRASIL S/A	TARIFA DOC/TED ELETRÔNICO	R\$	11,50	R\$	-
13/03/2023	890.721.100.070.334	BANCO DO BRASIL S/A	TARIFA DOC/TED ELETRÔNICO	R\$	11,50	R\$	-
13/03/2023	890.721.100.070.335	BANCO DO BRASIL S/A	TARIFA DOC/TED ELETRÔNICO	R\$	11,50	R\$	-
13/03/2023	890.721.100.070.336	BANCO DO BRASIL S/A	TARIFA DOC/TED ELETRÔNICO	R\$	11,50	R\$	-
13/03/2023	890.721.100.070.337	BANCO DO BRASIL S/A	TARIFA DOC/TED ELETRÔNICO	R\$	11,50	R\$	-
13/03/2023	890.721.100.070.338	BANCO DO BRASIL S/A	TARIFA DOC/TED ELETRÔNICO	R\$	11,50	R\$	-
13/03/2023	890.721.100.070.339	BANCO DO BRASIL S/A	TARIFA DOC/TED ELETRÔNICO	R\$	11,50	R\$	-

Convênio 015/2022/SMS  
Março/2023

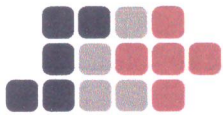

13/03/2023	890.721.100.070.340	BANCO DO BRASIL S/A	TARIFA DOC/TED ELETRÔNICO	R\$ 11,50	R\$ -
13/03/2023	890.721.100.070.341	BANCO DO BRASIL S/A	TARIFA DOC/TED ELETRÔNICO	R\$ 11,50	R\$ -
14/03/2023	542.253	NUTRIONALE COMÉRCIO DE ALIMENTOS LTDA.	GÊNERO ALIMENTÍCIO	R\$ 65,30	R\$ -
14/03/2023	2.335	S.H.B. CORREA TAVARES ME	OUTROS INSUMOS HOSPITALARES	R\$ 401,40	R\$ -
14/03/2023	1.598 – PARTE	DIPHA DISTRIBUIDORA PHARMACEUTICA LTDA.	OUTROS INSUMOS HOSPITALARES	R\$ 532,35	R\$ -
14/03/2023	81.432 – PARTE	NUTRATEC TECNOLOGIA EN NUTRIENTES LTDA.	OUTROS INSUMOS HOSPITALARES	R\$ 545,69	R\$ -
14/03/2023	5.810	S.A.A. BARUFI – ME	OUTROS INSUMOS HOSPITALARES	R\$ 588,00	R\$ -
14/03/2023	36.646	FREIBOR FREIOS E BORRACHAS LTDA.	MAT. HIG. E LIMPEZA	R\$ 726,60	R\$ -
14/03/2023	30.681	LEEDSAY S/A	OUTROS INSUMOS HOSPITALARES	R\$ 902,00	R\$ -
14/03/2023	63.730	PION G PLUS LTDA.	OUTROS INSUMOS HOSPITALARES	R\$ 907,00	R\$ -
14/03/2023	2.491.241 – PARTE	C M HOSPITALAR S.A. (CTL)	OUTROS INSUMOS HOSPITALARES	R\$ 961,80	R\$ -
14/03/2023	21.777 – PARTE	EMPÓRIO DA GULA COMÉRCIO DE CESTAS E PRESENTES LTDA.	GÊNERO ALIMENTÍCIO	R\$ 1.368,85	R\$ -
14/03/2023	200.155 – PARTE	RIOQUÍMICA S.A.	OUTROS INSUMOS HOSPITALARES	R\$ 1.641,60	R\$ -
14/03/2023	146.772 – PARTE	CHEMISCH INDUSTRIAL DO BRASIL LTDA.	OUTROS INSUMOS HOSPITALARES	R\$ 1.687,91	R\$ -
14/03/2023	1.074.066 – PARTE	C M HOSPITALAR S.A. (RPO)	MEDICAMENTO (ONCOLÓGICO)	R\$ 2.399,99	R\$ -
14/03/2023	318.733 – PARTE	CONDUMAX – ELETRO METALÚRGICA CIAFUNDI LTDA.	OUTROS INSUMOS HOSPITALARES	R\$ 20.760,73	R\$ -
14/03/2023	2.284 – PARTE	MIGUEL JOSÉ DE SOUZA GRÁFICA – ME	MATERIAIS DE ESCRITÓRIO E GRÁFICA	R\$ 2.464,87	R\$ -
14/03/2023	810.731.100.160.552	BANCO DO BRASIL S/A	TARIFA DOC/TED ELETRÔNICO	R\$ 11,50	R\$ -
14/03/2023	127.027	FRIGORÍFICO ELDORADO RIOPRETENSE EIRELI ME	GÊNERO ALIMENTÍCIO	R\$ 2.017,92	R\$ -
15/03/2023	233 – PARTE	MANSUR & BORGES SERVIÇOS MÉDICOS S/S LTDA.	PLANTÃO MÉDICO	R\$ 2.000,00	R\$ -
15/03/2023	857 – PARTE	H5 INTERVENÇÕES CARDIOVASCULARES S/S LTDA.	PLANTÃO MÉDICO	R\$ 2.815,50	R\$ -
15/03/2023	200.193	RIOQUÍMICA S.A.	OUTROS INSUMOS HOSPITALARES	R\$ 319,41	R\$ -
15/03/2023	6.128	ARBA DISTRIBUIDORA DE PRODUTOS HOSPITALARES LTDA.	MAT. MED. HOSPITALAR (DIETAS ENTERAIS)	R\$ 407,00	R\$ -
15/03/2023	1.782	OSMARINA SCAFE RIBON	OUTROS INSUMOS HOSPITALARES	R\$ 456,80	R\$ -
15/03/2023	8.081	DINARDI VENTILADORES LTDA.	OUTROS INSUMOS HOSPITALARES	R\$ 500,00	R\$ -
15/03/2023	120.527 – PARTE	VISION LINE IMP. E COM. DE MAT. E EQUIP. MÉDICOS LTDA.	OUTROS INSUMOS HOSPITALARES	R\$ 788,00	R\$ -
15/03/2023	451.202 – PARTE	SIMUGUIEL COMERCIAL LTDA.	OUTROS INSUMOS HOSPITALARES	R\$ 1.020,00	R\$ -

Convênio 015/2022/SMS  
Março/2023

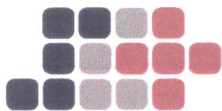

15/03/2023	1.681.027 – PARTE	COMERCIAL CIRÚRGICA RIOCLARENSE LTDA.	OUTROS INSUMOS HOSPITALARES	R\$ 1.287,76	R\$ -
15/03/2023	197	MRMR COMÉRCIO LTDA.	OUTROS INSUMOS HOSPITALARES	R\$ 1.334,00	R\$ -
15/03/2023	52.662 – PARTE	FLEXOR IND. E COMÉRCIO DE PROD. MÉDICO HOSP. EIRELI	OUTROS INSUMOS HOSPITALARES	R\$ 1.728,00	R\$ -
15/03/2023	199.884 – PARTE	RIOQUÍMICA S.A.	OUTROS INSUMOS HOSPITALARES	R\$ 1.932,70	R\$ -
15/03/2023	255.393	COMERCIAL 3 ALBE LTDA.	MAT. HIG. E LIMPEZA	R\$ 2.000,00	R\$ -
15/03/2023	94.877 – PARTE	RAGA PRODUTOS FARMACÊUTICOS LTDA.	MAT. MED. HOSPITALAR (DIETAS ENTERAIS)	R\$ 2.702,53	R\$ -
15/03/2023	24.577 – PARTE	ARTENAFEX FELTROS E TECIDOS TÉCNICOS LTDA.	OUTROS INSUMOS HOSPITALARES	R\$ 13.483,21	R\$ -
15/03/2023	3.574 – PARTE	CLÍNICA DE FRATURAS RIO PRETO S/S LTDA.	PLANTÃO MÉDICO	R\$ 2.000,00	R\$ -
15/03/2023	562 – PARTE	THOMÉ & DÓRIA LTDA.	PLANTÃO MÉDICO	R\$ 2.815,50	R\$ -
15/03/2023	920 – PARTE	CLÍNICA ZEITUNI E GOMES SS LTDA. ME	PLANTÃO MÉDICO	R\$ 4.692,50	R\$ -
15/03/2023	11.120 – PARTE	RIO PRETO COMÉRCIO DE EQUIPAMENTOS DE PROTEÇÃO IND.	OUTROS INSUMOS HOSPITALARES	R\$ 567,40	R\$ -
15/03/2023	830.741.200.201.448	BANCO DO BRASIL S/A	TARIFA DOC/TED ELETRÔNICO	R\$ 11,50	R\$ -
15/03/2023	830.741.200.201.449	BANCO DO BRASIL S/A	TARIFA DOC/TED ELETRÔNICO	R\$ 11,50	R\$ -
15/03/2023	830.741.200.201.450	BANCO DO BRASIL S/A	TARIFA DOC/TED ELETRÔNICO	R\$ 11,50	R\$ -
15/03/2023	830.741.200.201.451	BANCO DO BRASIL S/A	TARIFA DOC/TED ELETRÔNICO	R\$ 11,50	R\$ -
16/03/2023	551.510.000.002.866	IRMANDADE DA SANTA CASA DE MISERICÓRDIA DE SÃO JOSÉ DO RIO PRETO	DEPÓSITO PARA PAGAMENTO DE TARIFAS BANCÁRIAS	R\$ -	R\$ 360,00
16/03/2023	230 – PARTE	MANSUR & BORGES SERVIÇOS MÉDICOS S/S LTDA.	PLANTÃO MÉDICO	R\$ 14.077,50	R\$ -
16/03/2023	297 – PARTE	CAF ATENDIMENTO MÉDICO LTDA. ME	PLANTÃO MÉDICO	R\$ 10.243,72	R\$ -
16/03/2023	686 – PARTE	CLÍNICA DE ESP. MÉDICAS CAVENAGUI LTDA.	PLANTÃO MÉDICO	R\$ 1.069,89	R\$ -
16/03/2023	272 – PARTE	APARECIDO PEREIRA NETO & CIA. LTDA.	PLANTÃO MÉDICO	R\$ 18.300,75	R\$ -
16/03/2023	854 – PARTE	H5 INTERVENÇÕES CARDIOVASCULARES S/S LTDA.	PLANTÃO MÉDICO	R\$ 23.227,87	R\$ -
16/03/2023	181	CAROLINE PEREIRA BRESEGHELLO	PLANTÃO MÉDICO	R\$ 4.590,00	R\$ -
16/03/2023	598 – PARTE	FLORES NAVARRO SERVIÇOS MÉDICOS EIRELI ME	PLANTÃO MÉDICO	R\$ 5.386,99	R\$ -
16/03/2023	00006	ANDRADE RIBEIRO SERVIÇOS MÉDICOS LTDA.	PLANTÃO MÉDICO	R\$ 2.290,00	R\$ -
16/03/2023	248	SEVERINO & GARCIA SERVIÇOS MÉDICOS S/S	PLANTÃO MÉDICO	R\$ 8.571,43	R\$ -
16/03/2023	921 – PARTE	CLÍNICA ZEITUNI E GOMES SS LTDA. ME	PLANTÃO MÉDICO	R\$ 7.038,75	R\$ -

Convênio 015/2022/SMS  
Março/2023

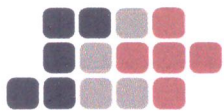

16/03/2023	103	L M MORAES DUMONT CLÍNICA MÉDICA LTDA.	PLANTÃO MÉDICO	R\$ 7.500,00	R\$ -
16/03/2023	77 – PARTE	CARLA M R DE CARVALHO CLÍNICA MÉDICA LTDA.	PLANTÃO MÉDICO	R\$ 2.011,07	R\$ -
16/03/2023	104	QUALICLIN MULTICLÍNICA LTDA.	PLANTÃO MÉDICO	R\$ 4.285,71	R\$ -
16/03/2023	257 – PARTE	CLÍNICA MÉDICA DALSIN E VOLTAN LTDA.	PLANTÃO MÉDICO	R\$ 2.688,80	R\$ -
16/03/2023	286	CLÍNICA NUTRIMED LTDA.	PLANTÃO MÉDICO	R\$ 2.290,00	R\$ -
16/03/2023	161	A. E. LOPES CLÍNICA EIRELI	PLANTÃO MÉDICO	R\$ 1.715,00	R\$ -
16/03/2023	167	PAMELA GONÇALVES CRISTAL	PLANTÃO MÉDICO	R\$ 4.590,00	R\$ -
16/03/2023	124 – PARTE	SAMED SERVIÇOS E DIAGNÓSTICOS MÉDICOS S/A/ ME	PLANTÃO MÉDICO	R\$ 9.164,45	R\$ -
16/03/2023	23	CDL SERVIÇOS MÉDICOS SS	PLANTÃO MÉDICO	R\$ 5.740,00	R\$ -
16/03/2023	71	KIMURA PERES SERVIÇOS MÉDICOS LTDA.	PLANTÃO MÉDICO	R\$ 1.140,00	R\$ -
16/03/2023	160	FARIA & REIS CLÍNICA MÉDICA LTDA.	PLANTÃO MÉDICO	R\$ 2.290,00	R\$ -
16/03/2023	118	BEATRIZ MARIANI BRIGHENTIL LTDA.	PLANTÃO MÉDICO	R\$ 3.440,00	R\$ -
16/03/2023	122 – PARTE	HMT SERVIÇOS MÉDICOS RIO PRETO LTDA.	PLANTÃO MÉDICO	R\$ 7.545,54	R\$ -
16/03/2023	222	MDSA MEDICAL SERVICE LTDA.	PLANTÃO MÉDICO	R\$ 8.040,00	R\$ -
16/03/2023	172	LM QUEIROZ SERVIÇOS MÉDICOS LTDA.	PLANTÃO MÉDICO	R\$ 565,00	R\$ -
16/03/2023	539	CLÍNICA PERES SERVIÇOS MÉDICOS LTDA.	PLANTÃO MÉDICO	R\$ 9.765,00	R\$ -
16/03/2023	1.414 – PARTE	LELIS SERVIÇOS MÉDICOS LTDA.	PLANTÃO MÉDICO	R\$ 6.161,25	R\$ -
16/03/2023	1.415 – PARTE	LELIS SERVIÇOS MÉDICOS LTDA.	PLANTÃO MÉDICO	R\$ 12.402,27	R\$ -
16/03/2023	735	CLÍNICA NASCERE LTDA.	PLANTÃO MÉDICO	R\$ 3.440,00	R\$ -
16/03/2023	28	MANUELA DE PAULA RIBEIRO SERVIÇOS MÉDICOS LTDA.	PLANTÃO MÉDICO	R\$ 3.440,00	R\$ -
16/03/2023	910 – PARTE	INAMED CLÍNICA MÉDICA LTDA.	PLANTÃO MÉDICO	R\$ 2.815,50	R\$ -
16/03/2023	252	L & P CLÍNICA MÉDICA LTDA.	PLANTÃO MÉDICO	R\$ 10.500,00	R\$ -
16/03/2023	1.285 – PARTE	C N R SERVIÇOS MÉDICOS RIO PRETO LTDA.	PLANTÃO MÉDICO	R\$ 2.815,50	R\$ -
16/03/2023	559 – PARTE	THOMÉ & DÓRIA LTDA.	PLANTÃO MÉDICO	R\$ 2.111,62	R\$ -
16/03/2023	823 – PARTE	INSTITUTO DE ENDOSCOPIA E MOTILIDADE LTDA.	PLANTÃO MÉDICO	R\$ 5.631,00	R\$ -
16/03/2023	76	GABRIELA LIMA GARCIA CLÍNICA MÉDICA LTDA.	PLANTÃO MÉDICO	R\$ 3.440,00	R\$ -
16/03/2023	439 – PARTE	LANIA & TELES SERVIÇOS MÉDICOS LTDA.	PLANTÃO MÉDICO	R\$ 10.783,36	R\$ -

Convênio 015/2022/SMS  
Março/2023

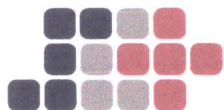

16/03/2023	76	STEFFEN & GIMENEZ SERVIÇOS MÉDICOS LTDA.	PLANTÃO MÉDICO	R\$ 2.290,00	R\$ -
16/03/2023	35.874	COMERCIAL DE EMBALAGENS PERAL LTDA. ME	OUTROS INSUMOS HOSPITALARES	R\$ 101,00	R\$ -
16/03/2023	6.136	ARBA DISTRIBUIDORA DE PRODUTOS HOSPITALARES LTDA.	MAT. MED. HOSPITALAR (DIETAS ENTERAIS)	R\$ 400,00	R\$ -
16/03/2023	542.757 – PARTE	NUTRICIONALE COMÉRCIO DE ALIMENTOS LTDA.	GÊNERO ALIMENTÍCIO	R\$ 402,77	R\$ -
16/03/2023	14.579	CONCEIÇÃO MARTINS PINTO – EMBALAGENS – ME	OUTROS INSUMOS HOSPITALARES	R\$ 425,00	R\$ -
16/03/2023	43.704 – PARTE	EMBALAGENS 3R LTDA.	OUTROS INSUMOS HOSPITALARES	R\$ 494,22	R\$ -
16/03/2023	237	MÉTODO CONSULTORIA E REPRESENTAÇÃO LTDA.	OUTROS INSUMOS HOSPITALARES	R\$ 561,00	R\$ -
16/03/2023	8.263	DP ALABARCE ELETROELETRÔNICO – ME	OUTROS INSUMOS HOSPITALARES	R\$ 787,11	R\$ -
16/03/2023	358.693 – PARTE	LONDRICIR COM. DE MAT. HOSPITALAR LTDA.	OUTROS INSUMOS HOSPITALARES	R\$ 1.067,00	R\$ -
16/03/2023	9.464 – PARTE	VIVAMED EQUIPAMENTOS MÉDICO-HOSPITALARES LTDA. - EPP	OUTROS INSUMOS HOSPITALARES	R\$ 1.101,50	R\$ -
16/03/2023	463.928	ELFA MEDICAMENTOS S.A.	MEDICAMENTO (ONCOLÓGICO)	R\$ 1.106,96	R\$ -
16/03/2023	14.580 – PARTE	CONCEIÇÃO MARTINS PINTO – EMBALAGENS – ME	OUTROS INSUMOS HOSPITALARES	R\$ 1.953,90	R\$ -
16/03/2023	74.739 – PARTE	CIRÚRGICA JAW COMÉRCIO DE MATERIAL MÉDICO HOSP. LTDA.	MEDICAMENTO (ONCOLÓGICO)	R\$ 3.677,60	R\$ -
16/03/2023	15.550	AQUEMI F YONEDA ME	GÊNERO ALIMENTÍCIO	R\$ 1.241,70	R\$ -
16/03/2023	11.528 – PARTE	MARIA CECÍLIA DEBEI VASCONCELLOS EPP	OUTROS INSUMOS HOSPITALARES	R\$ 2.630,85	R\$ -
16/03/2023	105	CLÍNICA DR. VENEZIANO LTDA.	PLANTÃO MÉDICO	R\$ 2.500,00	R\$ -
16/03/2023	810.751.100.171.620	BANCO DO BRASIL S/A	TARIFA DOC/TED ELETRÔNICO	R\$ 11,50	R\$ -
16/03/2023	810.751.100.171.621	BANCO DO BRASIL S/A	TARIFA DOC/TED ELETRÔNICO	R\$ 11,50	R\$ -
16/03/2023	810.751.100.171.622	BANCO DO BRASIL S/A	TARIFA DOC/TED ELETRÔNICO	R\$ 11,50	R\$ -
16/03/2023	810.751.100.171.623	BANCO DO BRASIL S/A	TARIFA DOC/TED ELETRÔNICO	R\$ 11,50	R\$ -
16/03/2023	810.751.100.171.624	BANCO DO BRASIL S/A	TARIFA DOC/TED ELETRÔNICO	R\$ 11,50	R\$ -
16/03/2023	810.751.100.171.625	BANCO DO BRASIL S/A	TARIFA DOC/TED ELETRÔNICO	R\$ 11,50	R\$ -
16/03/2023	810.751.100.171.626	BANCO DO BRASIL S/A	TARIFA DOC/TED ELETRÔNICO	R\$ 11,50	R\$ -
16/03/2023	810.751.100.171.627	BANCO DO BRASIL S/A	TARIFA DOC/TED ELETRÔNICO	R\$ 11,50	R\$ -
16/03/2023	810.751.100.171.628	BANCO DO BRASIL S/A	TARIFA DOC/TED ELETRÔNICO	R\$ 11,50	R\$ -
16/03/2023	810.751.100.171.629	BANCO DO BRASIL S/A	TARIFA DOC/TED ELETRÔNICO	R\$ 11,50	R\$ -
16/03/2023	810.751.100.171.630	BANCO DO BRASIL S/A	TARIFA DOC/TED ELETRÔNICO	R\$ 11,50	R\$ -

Convênio 015/2022/SMS  
Março/2023

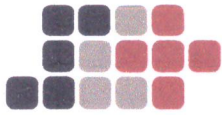

16/03/2023	810.751.100.171.631	BANCO DO BRASIL S/A	TARIFA DOC/TED ELETRÔNICO	R\$ 11,50	R\$ -
16/03/2023	810.751.100.171.632	BANCO DO BRASIL S/A	TARIFA DOC/TED ELETRÔNICO	R\$ 11,50	R\$ -
16/03/2023	810.751.100.171.633	BANCO DO BRASIL S/A	TARIFA DOC/TED ELETRÔNICO	R\$ 11,50	R\$ -
16/03/2023	810.751.100.171.634	BANCO DO BRASIL S/A	TARIFA DOC/TED ELETRÔNICO	R\$ 11,50	R\$ -
16/03/2023	810.751.100.171.635	BANCO DO BRASIL S/A	TARIFA DOC/TED ELETRÔNICO	R\$ 11,50	R\$ -
16/03/2023	810.751.100.171.636	BANCO DO BRASIL S/A	TARIFA DOC/TED ELETRÔNICO	R\$ 11,50	R\$ -
16/03/2023	810.751.100.171.637	BANCO DO BRASIL S/A	TARIFA DOC/TED ELETRÔNICO	R\$ 11,50	R\$ -
16/03/2023	810.751.100.171.638	BANCO DO BRASIL S/A	TARIFA DOC/TED ELETRÔNICO	R\$ 11,50	R\$ -
16/03/2023	810.751.100.171.639	BANCO DO BRASIL S/A	TARIFA DOC/TED ELETRÔNICO	R\$ 11,50	R\$ -
16/03/2023	810.751.100.171.640	BANCO DO BRASIL S/A	TARIFA DOC/TED ELETRÔNICO	R\$ 11,50	R\$ -
16/03/2023	810.751.100.171.641	BANCO DO BRASIL S/A	TARIFA DOC/TED ELETRÔNICO	R\$ 11,50	R\$ -
16/03/2023	810.751.100.171.642	BANCO DO BRASIL S/A	TARIFA DOC/TED ELETRÔNICO	R\$ 11,50	R\$ -
16/03/2023	810.751.100.171.643	BANCO DO BRASIL S/A	TARIFA DOC/TED ELETRÔNICO	R\$ 11,50	R\$ -
16/03/2023	810.751.100.171.644	BANCO DO BRASIL S/A	TARIFA DOC/TED ELETRÔNICO	R\$ 11,50	R\$ -
16/03/2023	810.751.100.171.645	BANCO DO BRASIL S/A	TARIFA DOC/TED ELETRÔNICO	R\$ 11,50	R\$ -
16/03/2023	810.751.100.171.646	BANCO DO BRASIL S/A	TARIFA DOC/TED ELETRÔNICO	R\$ 11,50	R\$ -
16/03/2023	810.751.100.171.647	BANCO DO BRASIL S/A	TARIFA DOC/TED ELETRÔNICO	R\$ 11,50	R\$ -
16/03/2023	810.751.100.171.648	BANCO DO BRASIL S/A	TARIFA DOC/TED ELETRÔNICO	R\$ 11,50	R\$ -
16/03/2023	810.751.100.171.649	BANCO DO BRASIL S/A	TARIFA DOC/TED ELETRÔNICO	R\$ 11,50	R\$ -
16/03/2023	810.751.100.171.650	BANCO DO BRASIL S/A	TARIFA DOC/TED ELETRÔNICO	R\$ 11,50	R\$ -
16/03/2023	810.751.100.171.651	BANCO DO BRASIL S/A	TARIFA DOC/TED ELETRÔNICO	R\$ 11,50	R\$ -
17/03/2023	1.024 – PARTE	JOUDATT & TAUZR SERVIÇOS MÉDICOS S/S	PLANTÃO MÉDICO	R\$ 3.000,00	R\$ -
17/03/2023	545.015 – PARTE	NUTRICIONALE COMÉRCIO DE ALIMENTOS LTDA.	GÊNERO ALIMENTÍCIO	R\$ 330,35	R\$ -
17/03/2023	141.233	SOQUÍMICA LABORATÓRIOS LTDA.	MAT. MED. HOSPITALAR (DIETAS ENTERAIS)	R\$ 484,80	R\$ -
17/03/2023	1.618 – PARTE	DIPHA DISTRIBUIDORA PHARMACEUTICA LTDA.	OUTROS INSUMOS HOSPITALARES	R\$ 532,35	R\$ -
17/03/2023	63.502 – PARTE	HUMANA ALIMENTAR DISTR. MED. E PROD. NUT. LTDA.	MAT. MED. HOSPITALAR (DIETAS ENTERAIS)	R\$ 620,00	R\$ -
17/03/2023	246.505	RIAADE SUPRIMENTOS MÉDICOS LTDA.	OUTROS INSUMOS HOSPITALARES	R\$ 906,12	R\$ -

Convênio 015/2022/SMS  
Março/2023

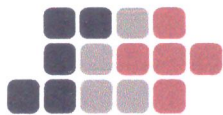

17/03/2023	85.343	FELIZARDO COMÉRCIO DE FRUTAS E LEGUMES ME	GÊNERO ALIMENTÍCIO	R\$ 927,50	R\$ -
17/03/2023	389.659 – PARTE	ALCON BRASIL CUIDADOS COM. A SAÚDE	OUTROS INSUMOS HOSPITALARES	R\$ 1.364,00	R\$ -
17/03/2023	340.497 – PARTE	FARMARIN INDÚSTRIA E COMÉRCIO LTDA.	MEDICAMENTO (ONCOLÓGICO)	R\$ 2.291,47	R\$ -
17/03/2023	94.342 – PARTE	RAGA PRODUTOS FARMACÊUTICOS LTDA.	MAT. MED. HOSPITALAR (DIETAS ENTERAIS)	R\$ 2.715,83	R\$ -
17/03/2023	216.623	SOMASP PRODUTOS HOSPITALARES LTDA.	OUTROS INSUMOS HOSPITALARES	R\$ 3.390,00	R\$ -
17/03/2023	199.171 – PARTE	JP IND. FARMACÊUTICA S.A.	OUTROS INSUMOS HOSPITALARES	R\$ 11.733,33	R\$ -
17/03/2023	0126	EGLE GIUZIO	GÊNERO ALIMENTÍCIO	R\$ 88,00	R\$ -
17/03/2023	14.396 – PARTE	CRIDI SERVIÇOS MÉDICOS S/S LTDA.	PLANTÃO MÉDICO	R\$ 3.000,00	R\$ -
17/03/2023	820.761.100.220.380	BANCO DO BRASIL S/A	TARIFA DOC/TED ELETRÔNICO	R\$ 11,50	R\$ -
17/03/2023	820.761.100.220.381	BANCO DO BRASIL S/A	TARIFA DOC/TED ELETRÔNICO	R\$ 11,50	R\$ -
20/03/2023	644 – PARTE	NEUROCOR SERVIÇOS MÉDICOS S/S	PLANTÃO MÉDICO	R\$ 9.000,01	R\$ -
20/03/2023	4.837 – PARTE	HUMANA ALIMENTAR DISTR. MED. E PROD. NUT. LTDA.	MAT. MED. HOSPITALAR (DIETAS ENTERAIS)	R\$ 310,00	R\$ -
20/03/2023	6.253	JBD PRODUTOS MÉDICOS LTDA.	OUTROS INSUMOS HOSPITALARES	R\$ 400,00	R\$ -
20/03/2023	1.670 – PARTE	DIPHA DISTRIBUIDORA PHARMACEUTICA LTDA.	OUTROS INSUMOS HOSPITALARES	R\$ 532,35	R\$ -
20/03/2023	1.638 – PARTE	DIPHA DISTRIBUIDORA PHARMACEUTICA LTDA.	OUTROS INSUMOS HOSPITALARES	R\$ 532,35	R\$ -
20/03/2023	4.667.103 – PARTE	COMPRE FÁCIL COMÉRCIO DE PRODUTOS ALIMENTÍCIOS LTDA.	GÊNERO ALIMENTÍCIO	R\$ 539,14	R\$ -
20/03/2023	100.568	CEREALISTA WALDEMAR BASSO EIRELI	GÊNERO ALIMENTÍCIO	R\$ 600,00	R\$ -
20/03/2023	155.525 – PARTE	BAXTER HOSPITALAR LTDA.	MEDICAMENTO	R\$ 965,00	R\$ -
20/03/2023	472.650	SUPERMED COM. E IMP. DE PROD. MED. E HOSPIT. LTDA.	OUTROS INSUMOS HOSPITALARES	R\$ 1.160,53	R\$ -
20/03/2023	13.308	LITORAL COM. DE PROD. MÉDICOS E HOSPITALARES LTDA. - ME	OUTROS INSUMOS HOSPITALARES	R\$ 1.260,00	R\$ -
20/03/2023	46.103 – PARTE	STREMA IND. COM. DE EQUIP. ELETRÔNICOS LTDA.	OUTROS INSUMOS HOSPITALARES	R\$ 1.417,36	R\$ -
20/03/2023	200.061 – PARTE	RIOQUÍMICA S.A.	OUTROS INSUMOS HOSPITALARES	R\$ 1.871,07	R\$ -
20/03/2023	1.081.489 – PARTE	C M HOSPITALAR S.A. (RPO)	MEDICAMENTO (ONCOLÓGICO)	R\$ 2.152,14	R\$ -
20/03/2023	14.604 – PARTE	CONCEIÇÃO MARTINS PINTO – EMBALAGENS – ME	OUTROS INSUMOS HOSPITALARES	R\$ 2.235,25	R\$ -
20/03/2023	2.499.082 – PARTE	C M HOSPITALAR S.A. (CTL)	MEDICAMENTO (ONCOLÓGICO)	R\$ 2.430,00	R\$ -
20/03/2023	28.755	FRIGO LESTE COM. DE CARNES RP LTDA.	GÊNERO ALIMENTÍCIO	R\$ 3.218,65	R\$ -
20/03/2023	6.675.297 – PARTE	REVAL ATACADO DE PAPELARIA LTDA.	MATERIAIS DE ESCRITÓRIO E GRÁFICA	R\$ 3.713,40	R\$ -

Convênio 015/2022/SMS  
Março/2023

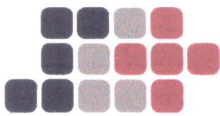

20/03/2023	2.229.533 – PARTE	EUROFARMA LABORATÓRIOS S.A.	MEDICAMENTO (ONCOLÓGICO)	R\$ 4.300,00	R\$ -
20/03/2023	155.857 – PARTE	BAXTER HOSPITALAR LTDA.	MEDICAMENTO	R\$ 4.674,10	R\$ -
20/03/2023	513.981 – PARTE	TEKA TECELAGEM KUEHNRIK S.A.	OUTROS INSUMOS HOSPITALARES	R\$ 7.850,45	R\$ -
20/03/2023	1.298.123 – PARTE	4BIO MEDICAMENTOS S/A	OUTROS INSUMOS HOSPITALARES	R\$ 8.320,00	R\$ -
20/03/2023	75.283 – PARTE	FRESENIUS KABI BRASIL LTDA.	OUTROS INSUMOS HOSPITALARES	R\$ 21.176,10	R\$ -
20/03/2023	21.639 – PARTE	INSTITUTO DE NEUROLOGIA RIO PRETO LTDA.	PLANTÃO MÉDICO	R\$ 5.631,00	R\$ -
20/03/2023	590	BUENO & RIBEIRO CLÍNICA MÉDICA LTDA. EPP	PLANTÃO MÉDICO	R\$ 11.130,00	R\$ -
20/03/2023	3.580 – PARTE	CLÍNICA DE FRATURAS RIO PRETO S/S LTDA.	PLANTÃO MÉDICO	R\$ 7.792,90	R\$ -
20/03/2023	146	CÍCERO MARCOS DA SILVA	PLANTÃO MÉDICO	R\$ 6.646,92	R\$ -
20/03/2023	132 – PARTE	AMÉRICO MONTEIRO BARBOSA CLÍNICA MÉDICA	PLANTÃO MÉDICO	R\$ 4.776,30	R\$ -
20/03/2023	754 – PARTE	NOGUEIRA SAIKAI & SAIKAI LTDA. ME	PLANTÃO MÉDICO	R\$ 9.301,20	R\$ -
20/03/2023	3.581 – PARTE	CLÍNICA DE FRATURAS RIO PRETO S/S LTDA.	PLANTÃO MÉDICO	R\$ 6.033,21	R\$ -
20/03/2023	114	FREDERICO C. FERREIRA & CIA. LTDA.	PLANTÃO MÉDICO	R\$ 4.821,43	R\$ -
20/03/2023	206 – PARTE	M G HEREDIA CLÍNICA MÉDICA LTDA.	PLANTÃO MÉDICO	R\$ 3.519,37	R\$ -
20/03/2023	624 – PARTE	FAUZI CARVALHO FERREIRA	PLANTÃO MÉDICO	R\$ 13.392,86	R\$ -
20/03/2023	21.701	ELISEU FERREIRA - HORTIFRUTIGRANGEIROS LTDA.	GÊNERO ALIMENTÍCIO	R\$ 954,60	R\$ -
20/03/2023	830.791.100.091.513	BANCO DO BRASIL S/A	TARIFA DOC/TELETRÔNICO	R\$ 11,50	R\$ -
20/03/2023	830.791.100.091.514	BANCO DO BRASIL S/A	TARIFA DOC/TELETRÔNICO	R\$ 11,50	R\$ -
20/03/2023	830.791.100.091.515	BANCO DO BRASIL S/A	TARIFA DOC/TELETRÔNICO	R\$ 11,50	R\$ -
20/03/2023	830.791.100.091.516	BANCO DO BRASIL S/A	TARIFA DOC/TELETRÔNICO	R\$ 11,50	R\$ -
20/03/2023	830.791.100.091.517	BANCO DO BRASIL S/A	TARIFA DOC/TELETRÔNICO	R\$ 11,50	R\$ -
20/03/2023	830.791.100.091.518	BANCO DO BRASIL S/A	TARIFA DOC/TELETRÔNICO	R\$ 11,50	R\$ -
20/03/2023	830.791.100.091.519	BANCO DO BRASIL S/A	TARIFA DOC/TELETRÔNICO	R\$ 11,50	R\$ -
20/03/2023	830.791.100.091.520	BANCO DO BRASIL S/A	TARIFA DOC/TELETRÔNICO	R\$ 11,50	R\$ -
20/03/2023	830.791.100.091.521	BANCO DO BRASIL S/A	TARIFA DOC/TELETRÔNICO	R\$ 11,50	R\$ -
20/03/2023	830.791.100.091.522	BANCO DO BRASIL S/A	TARIFA DOC/TELETRÔNICO	R\$ 11,50	R\$ -
21/03/2023	551.510.000.002.866	IRMANDADE DA SANTA CASA DE MISERICÓRDIA DE SÃO JOSÉ DO RIO PRETO	DEPÓSITO PARA PAGAMENTO DE TARIFAS BANCÁRIAS	R\$ -	R\$ 115,00

Convênio 015/2022/SMS  
Março/2023

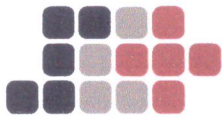

21/03/2023	114.309	IRMÃOS MUFFATO S.A. - MAX POTIRENDABA	GÊNERO ALIMENTÍCIO	R\$ 452,10	R\$ -
21/03/2023	81.432 - PARTE	NUTRATEC TECNOLOGIA EN NUTRIENTES LTDA.	MAT. MED. HOSPITALAR (DIETAS ENTERAIS)	R\$ 545,69	R\$ -
21/03/2023	21.777 - PARTE	EMPÓRIO DA GULA COMÉRCIO DE CESTAS E PRESENTES LTDA.	GÊNERO ALIMENTÍCIO	R\$ 1.368,85	R\$ -
21/03/2023	200.155 - PARTE	RIOQUÍMICA S.A.	OUTROS INSUMOS HOSPITALARES	R\$ 1.641,60	R\$ -
21/03/2023	14.371 - PARTE	CONCEIÇÃO MARTINS PINTO - EMBALAGENS - ME	OUTROS INSUMOS HOSPITALARES	R\$ 2.185,95	R\$ -
21/03/2023	3.076 - PARTE	DE MORAES E BERNARDI ELETROTÉCNICA LTDA.	OUTROS INSUMOS HOSPITALARES	R\$ 3.750,00	R\$ -
21/03/2023	810.801.100.202.398	BANCO DO BRASIL S/A	TARIFA DOC/TEDELETRÔNICO	R\$ 11,50	R\$ -
22/03/2023	1.089.891	C M HOSPITALAR S.A. (RPO)	OUTROS INSUMOS HOSPITALARES	R\$ 314,00	R\$ -
22/03/2023	153.253 - PARTE	ELÉTRICA BEL MAT. ELÉTRICOS LTDA.	OUTROS INSUMOS HOSPITALARES	R\$ 519,89	R\$ -
22/03/2023	5.119 - PARTE	HUMANA ALIMENTAR DISTR. MED. E PROD. NUT. LTDA.	MAT. MED. HOSPITALAR (DIETAS ENTERAIS)	R\$ 606,40	R\$ -
22/03/2023	43.743 - PARTE	EMBALAGENS 3R LTDA.	OUTROS INSUMOS HOSPITALARES	R\$ 1.045,00	R\$ -
22/03/2023	95.525 - PARTE	SERDAL ATACADO DE PAPELARIA LTDA.	MATERIAIS DE ESCRITÓRIO E GRÁFICA	R\$ 1.295,66	R\$ -
22/03/2023	1.678.165 - PARTE	COMERCIAL CIRÚRGICA RIOCLARENSE LTDA.	MEDICAMENTO (ONCOLÓGICO)	R\$ 1.635,85	R\$ -
22/03/2023	702.157 - PARTE	COMERCIAL CIRÚRGICA RIOCLARENSE LTDA.	MEDICAMENTO (ONCOLÓGICO)	R\$ 3.177,50	R\$ -
22/03/2023	1.672.573 - PARTE	COMERCIAL CIRÚRGICA RIOCLARENSE LTDA.	MEDICAMENTO (ONCOLÓGICO)	R\$ 5.995,10	R\$ -
22/03/2023	256.984 - PARTE	IMAGEM SISTEMAS MÉDICOS LTDA.	OUTROS INSUMOS HOSPITALARES	R\$ 2.299,91	R\$ -
22/03/2023	256.982 - PARTE	IMAGEM SISTEMAS MÉDICOS LTDA.	OUTROS INSUMOS HOSPITALARES	R\$ 2.975,19	R\$ -
22/03/2023	256.986 - PARTE	IMAGEM SISTEMAS MÉDICOS LTDA.	OUTROS INSUMOS HOSPITALARES	R\$ 2.975,19	R\$ -
23/03/2023	1.295.802	JOHNSON & JOHNSON BR. IND. COM. PROD. SAÚDE LTDA.	OUTROS INSUMOS HOSPITALARES	R\$ 101,28	R\$ -
23/03/2023	11.975	MARCOFLEX COM. DE MANG. E FERRAMENTAS LTDA.	OUTROS INSUMOS HOSPITALARES	R\$ 350,00	R\$ -
23/03/2023	11.937 - PARTE	O J B NICÉSIO LTDA.	OUTROS INSUMOS HOSPITALARES	R\$ 405,00	R\$ -
23/03/2023	446	DROGARIA SAUNI LTDA.	MEDICAMENTO	R\$ 419,16	R\$ -
23/03/2023	81.760 - PARTE	NUTRATEC TECNOLOGIA EN NUTRIENTES LTDA.	OUTROS INSUMOS HOSPITALARES	R\$ 656,53	R\$ -
23/03/2023	1.295.774	JOHNSON & JOHNSON BR. IND. COM. PROD. SAÚDE LTDA.	OUTROS INSUMOS HOSPITALARES	R\$ 944,76	R\$ -
23/03/2023	940.257	ROWEDER E ANTÔNIO LTDA.	OUTROS INSUMOS HOSPITALARES	R\$ 993,98	R\$ -
23/03/2023	120.750	VISION LINE IMP. E COM. DE MAT. E EQUIP. MÉDICOS LTDA.	OUTROS INSUMOS HOSPITALARES	R\$ 1.078,00	R\$ -
23/03/2023	2.331	DIPHA DISTRIBUIDORA PHARMACEUTICA LTDA.	OUTROS INSUMOS HOSPITALARES	R\$ 1.080,00	R\$ -

Convênio 015/2022/SMS  
Março/2023

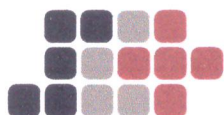

23/03/2023	52.250 – PARTE	PRECISION COMERCIAL DIST. DE PROD. MÉDICO HOSP. LTDA.	MEDICAMENTO	R\$ 2.205,00	R\$ -
23/03/2023	12.677	ZENTYS PRODUTOS HOSPITALARES LTDA.	OUTROS INSUMOS HOSPITALARES	R\$ 2.520,00	R\$ -
23/03/2023	287.942	CRISMED COMERCIAL HOSPITALAR LTDA.	MEDICAMENTO	R\$ 3.100,15	R\$ -
23/03/2023	103.226	VERBANA FARMÁCIA DE MANIPULAÇÃO LTDA. - EPP	MEDICAMENTO	R\$ 3.244,50	R\$ -
23/03/2023	3.462	MP – BIOS REPRESENTAÇÃO E SERVIÇOS LTDA.	OUTROS INSUMOS HOSPITALARES	R\$ 918,00	R\$ -
23/03/2023	125.612 – PARTE	MONTEIRO ANTUNES INSUMOS HOSPITALARES SOCIEDADE ANÔNIMA	OUTROS INSUMOS HOSPITALARES	R\$ 718,50	R\$ -
23/03/2023	125.613 – PARTE	MONTEIRO ANTUNES INSUMOS HOSPITALARES SOCIEDADE ANÔNIMA	OUTROS INSUMOS HOSPITALARES	R\$ 718,50	R\$ -
23/03/2023	810.821.100.203.894	BANCO DO BRASIL S/A	TARIFA DOC/TED ELETRÔNICO	R\$ 11,50	R\$ -
24/03/2023	19 – PARTE	BORBA E POLEZI SERVIÇOS MÉDICOS LTDA.	PLANTÃO MÉDICO	R\$ 3.097,05	R\$ -
24/03/2023	157.290 – PARTE	BAXTER HOSPITALAR LTDA.	MEDICAMENTO	R\$ 251,10	R\$ -
24/03/2023	2.344	S.H.B. CORREA TAVARES ME	OUTROS INSUMOS HOSPITALARES	R\$ 328,00	R\$ -
24/03/2023	186.171 – PARTE	FORT LUZ MATERIAIS ELÉTRICOS LTDA.	OUTROS INSUMOS HOSPITALARES	R\$ 370,50	R\$ -
24/03/2023	6.159	ARBA DISTRIBUIDORA DE PRODUTOS HOSPITALARES LTDA.	OUTROS INSUMOS HOSPITALARES	R\$ 393,00	R\$ -
24/03/2023	486,22	MED-RIO COMÉRCIO E REPRESENTAÇÕES LTDA.	OUTROS INSUMOS HOSPITALARES	R\$ 486,22	R\$ -
24/03/2023	223.769	EMPRESA DE ÁGUAS MINERAIS IBIRÁ LTDA.	GÊNERO ALIMENTÍCIO	R\$ 527,50	R\$ -
24/03/2023	237.221 – PARTE	KONIMAGEM COMERCIAL LTDA.	OUTROS INSUMOS HOSPITALARES	R\$ 609,94	R\$ -
24/03/2023	21.826 – PARTE	EMPÓRIO DA GULA COMÉRCIO DE CESTAS E PRESENTES LTDA.	GÊNERO ALIMENTÍCIO	R\$ 626,88	R\$ -
24/03/2023	113.220	MEDICAL SUPPORT MATERIAIS MÉDICOS E HOSP. LTDA.	OUTROS INSUMOS HOSPITALARES	R\$ 750,00	R\$ -
24/03/2023	126.758	CDBC COMÉRCIO DE PAPELARIA LTDA.	MATERIAIS DE ESCRITÓRIO E GRÁFICA	R\$ 836,00	R\$ -
24/03/2023	2.231.584 – PARTE	EUROFARMA LABORATÓRIOS S.A.	MEDICAMENTO (ONCOLÓGICO)	R\$ 895,00	R\$ -
24/03/2023	5.864 – PARTE	ARLEI JOSÉ FRIGIERI – ME	OUTROS INSUMOS HOSPITALARES	R\$ 956,33	R\$ -
24/03/2023	85.557	FELIZARDO COMÉRCIO DE FRUTAS E LEGUMES ME	GÊNERO ALIMENTÍCIO	R\$ 965,50	R\$ -
24/03/2023	3.933 – PARTE	E.M.G. RIO PRETO LTDA. - ME	OUTROS INSUMOS HOSPITALARES	R\$ 1.020,00	R\$ -
24/03/2023	39.395	EASY FARMA COMÉRCIO DE MEDIC. E MATERIAIS MÉDICOS ESPEC. LTDA.	MEDICAMENTO (ONCOLÓGICO)	R\$ 1.137,00	R\$ -
24/03/2023	3.534.409	CRISTÁLIA PROD. QUIM. FARMACÉUTICOS LTDA.	MEDICAMENTO	R\$ 1.180,00	R\$ -
24/03/2023	21.803	ELISEU FERREIRA - HORTIFRUTIGRANGEIROS LTDA.	GÊNERO ALIMENTÍCIO	R\$ 1.203,00	R\$ -

Convênio 015/2022/SMS  
Março/2023

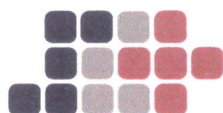

24/03/2023	200.422 – PARTE	RIOQUÍMICA S.A.	OUTROS INSUMOS HOSPITALARES	R\$ 1.327,71	R\$ -
24/03/2023	20.018	ONCORIO DIST. MEDICAMENTOS LTDA.	MEDICAMENTO (ONCOLÓGICO)	R\$ 1.348,00	R\$ -
24/03/2023	97.928 – PARTE	SERDAL ATACADO DE PAPELARIA LTDA.	MATERIAIS DE ESCRITÓRIO E GRÁFICA	R\$ 1.497,19	R\$ -
24/03/2023	1.231.037	SANTA RITA COMERCIAL LTDA.	MEDICAMENTO (ONCOLÓGICO)	R\$ 1.758,00	R\$ -
24/03/2023	546.904 – PARTE	ONCO PROD. DISTR. DE PROD. HOSP. E ONCOLÓGICOS LTDA.	MEDICAMENTO (ONCOLÓGICO)	R\$ 1.844,00	R\$ -
24/03/2023	94.491 – PARTE	RAGA PRODUTOS FARMACÊUTICOS LTDA.	MAT. MED. HOSPITALAR (DIETAS ENTERAIS)	R\$ 2.405,62	R\$ -
24/03/2023	39.009 – PARTE	EASY FARMA COMÉRCIO DE MEDIC. E MATERIAIS MÉDICOS ESPEC. LTDA.	MEDICAMENTO (ONCOLÓGICO)	R\$ 8.927,40	R\$ -
24/03/2023	160.233	DIVERSEY BRASIL INDÚSTRIA QUÍMICA LTDA.	MAT. HIG. E LIMPEZA	R\$ 27.620,18	R\$ -
24/03/2023	15.566	AQUEMI F YONEDA ME	GÊNERO ALIMENTÍCIO	R\$ 1.180,50	R\$ -
24/03/2023	0135	EGLE GIUZIO	GÊNERO ALIMENTÍCIO	R\$ 271,20	R\$ -
24/03/2023	2.294 – PARTE	MIGUEL JOSÉ DE SOUZA GRÁFICA – ME	MATERIAIS DE ESCRITÓRIO E GRÁFICA	R\$ 637,00	R\$ -
24/03/2023	2.300 – PARTE	MIGUEL JOSÉ DE SOUZA GRÁFICA – ME	MATERIAIS DE ESCRITÓRIO E GRÁFICA	R\$ 1.142,58	R\$ -
24/03/2023	191	CARDOSO & LEDESMA SERVIÇOS MÉDICOS LTDA.	PLANTÃO MÉDICO	R\$ 600,00	R\$ -
24/03/2023	2.968 – PARTE	OLHO CLÍNICA E CIRURGIA LTDA.	PLANTÃO MÉDICO	R\$ 1.407,75	R\$ -
24/03/2023	487 – PARTE	ANDRADE & RODRIGUES SERVIÇOS MÉDICOS LTDA.	PLANTÃO MÉDICO	R\$ 1.126,20	R\$ -
24/03/2023	221 – PARTE	F B FREDERICO SERVIÇOS MÉDICOS	PLANTÃO MÉDICO	R\$ 1.689,30	R\$ -
24/03/2023	256.981 – PARTE	IMAGEM SISTEMAS MÉDICOS LTDA.	OUTROS INSUMOS HOSPITALARES	R\$ 2.299,91	R\$ -
24/03/2023	256.983 – PARTE	IMAGEM SISTEMAS MÉDICOS LTDA.	OUTROS INSUMOS HOSPITALARES	R\$ 2.299,91	R\$ -
24/03/2023	820.831.100.268.041	BANCO DO BRASIL S/A	TARIFA DOC/TED ELETRÔNICO	R\$ 11,50	R\$ -
24/03/2023	820.831.100.268.042	BANCO DO BRASIL S/A	TARIFA DOC/TED ELETRÔNICO	R\$ 11,50	R\$ -
24/03/2023	820.831.100.268.043	BANCO DO BRASIL S/A	TARIFA DOC/TED ELETRÔNICO	R\$ 11,50	R\$ -
24/03/2023	820.831.100.268.044	BANCO DO BRASIL S/A	TARIFA DOC/TED ELETRÔNICO	R\$ 11,50	R\$ -
24/03/2023	820.831.100.268.045	BANCO DO BRASIL S/A	TARIFA DOC/TED ELETRÔNICO	R\$ 11,50	R\$ -
24/03/2023	820.831.100.268.046	BANCO DO BRASIL S/A	TARIFA DOC/TED ELETRÔNICO	R\$ 11,50	R\$ -
24/03/2023	820.831.100.268.047	BANCO DO BRASIL S/A	TARIFA DOC/TED ELETRÔNICO	R\$ 11,50	R\$ -
24/03/2023	820.831.100.268.048	BANCO DO BRASIL S/A	TARIFA DOC/TED ELETRÔNICO	R\$ 11,50	R\$ -
27/03/2023	11.247 – PARTE	RIO PRETO COMÉRCIO DE EQUIPAMENTOS DE PROTEÇÃO IND.	OUTROS INSUMOS HOSPITALARES	R\$ 121,50	R\$ -

Convênio 015/2022/SMS  
Março/2023

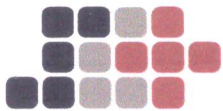

27/03/2023	5.743	CACIQUE FARM. DE MANIPULAÇÃO DE FÓRMULAS LTDA. ME	OUTROS INSUMOS HOSPITALARES	R\$	206,50	R\$	-
27/03/2023	270	JOÃO GILMAR DOS SANTOS 80673635872	OUTROS INSUMOS HOSPITALARES	R\$	299,90	R\$	-
27/03/2023	35.000	ESPUMAXY COMÉRCIO DE TECIDOS PLÁSTICOS E ESPUMAS LTDA.	OUTROS INSUMOS HOSPITALARES	R\$	940,50	R\$	-
27/03/2023	191	HUGO JOSÉ PRODOSSIMO 12165531810	MATERIAIS DE ESCRITÓRIO E GRÁFICA	R\$	1.210,25	R\$	-
27/03/2023	5.234 – PARTE	HUMANA ALIMENTAR DISTR. MED. E PROD. NUT. LTDA.	MAT. MED. HOSPITALAR (DIETAS ENTERAIS)	R\$	57,50	R\$	-
27/03/2023	141.444	SOQUÍMICA LABORATÓRIOS LTDA.	MAT. MED. HOSPITALAR (DIETAS ENTERAIS)	R\$	97,00	R\$	-
27/03/2023	3.204.605 – PARTE	BISPO DIST. DE PRODUTOS ALIMENTÍCIOS EIRELI	GÊNERO ALIMENTÍCIO	R\$	176,40	R\$	-
27/03/2023	248.126	RIAADE SUPRIMENTOS MÉDICOS LTDA.	OUTROS INSUMOS HOSPITALARES	R\$	201,00	R\$	-
27/03/2023	247.868	RIAADE SUPRIMENTOS MÉDICOS LTDA.	OUTROS INSUMOS HOSPITALARES	R\$	201,00	R\$	-
27/03/2023	422.239 – PARTE	CONTATTOS MAIS LTDA.	OUTROS INSUMOS HOSPITALARES	R\$	229,25	R\$	-
27/03/2023	14.344	CAPROMED FARMACÊUTICA LTDA. EPP.	MEDICAMENTO	R\$	240,00	R\$	-
27/03/2023	995	FIRENZE COM. E DIST. DE LIVROS E PAPÉIS LTDA.	MATERIAIS DE ESCRITÓRIO E GRÁFICA	R\$	261,80	R\$	-
27/03/2023	95.683 – PARTE	SERDAL ATACADO DE PAPELARIA LTDA.	MATERIAIS DE ESCRITÓRIO E GRÁFICA	R\$	302,89	R\$	-
27/03/2023	466.412	ELFA MEDICAMENTOS S.A.	OUTROS INSUMOS HOSPITALARES	R\$	306,00	R\$	-
27/03/2023	5.233 – PARTE	HUMANA ALIMENTAR DISTR. MED. E PROD. NUT. LTDA.	MAT. MED. HOSPITALAR (DIETAS ENTERAIS)	R\$	327,20	R\$	-
27/03/2023	154.862	GFE DO BRASIL LTDA.	OUTROS INSUMOS HOSPITALARES	R\$	450,00	R\$	-
27/03/2023	154.863	GFE DO BRASIL LTDA.	OUTROS INSUMOS HOSPITALARES	R\$	450,00	R\$	-
27/03/2023	546.066 – PARTE	NUTRICIONALE COMÉRCIO DE ALIMENTOS LTDA.	GÊNERO ALIMENTÍCIO	R\$	468,29	R\$	-
27/03/2023	30.946	LEEDSAY S/A	OUTROS INSUMOS HOSPITALARES	R\$	492,00	R\$	-
27/03/2023	4.667.103 – PARTE	COMPRE FÁCIL COMÉRCIO DE PRODUTOS ALIMENTÍCIOS LTDA.	GÊNERO ALIMENTÍCIO	R\$	539,14	R\$	-
27/03/2023	13.724	LUCAS FIGUEIREDO DA SILVA DE REZENDE ME	OUTROS INSUMOS HOSPITALARES	R\$	540,00	R\$	-
27/03/2023	13.723	LUCAS FIGUEIREDO DA SILVA DE REZENDE ME	OUTROS INSUMOS HOSPITALARES	R\$	545,00	R\$	-
27/03/2023	393.185	HDL LOGÍSTICA HOSPITALAR LTDA.	OUTROS INSUMOS HOSPITALARES	R\$	550,00	R\$	-
27/03/2023	393.157	HDL LOGÍSTICA HOSPITALAR LTDA.	OUTROS INSUMOS HOSPITALARES	R\$	550,00	R\$	-
27/03/2023	393.179	HDL LOGÍSTICA HOSPITALAR LTDA.	OUTROS INSUMOS HOSPITALARES	R\$	550,00	R\$	-
27/03/2023	393.171	HDL LOGÍSTICA HOSPITALAR LTDA.	OUTROS INSUMOS HOSPITALARES	R\$	550,00	R\$	-
27/03/2023	24.251	MEDICAMENTAL HOSPITALAR LTDA.	OUTROS INSUMOS HOSPITALARES	R\$	551,25	R\$	-
27/03/2023	21.253 – PARTE	W.A.N. LOPES E CIA LTDA. - DOCE VIDA	GÊNERO ALIMENTÍCIO	R\$	553,62	R\$	-

Convênio 015/2022/SMS  
Março/2023

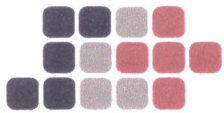

27/03/2023	257.731 – PARTE	IMAGEM SISTEMAS MÉDICOS LTDA.	OUTROS INSUMOS HOSPITALARES	R\$ 556,95	R\$ -
27/03/2023	731 – PARTE	DIRELL COMÉRCIOS DE SACOS ALVEJADOS LTDA. - ME	OUTROS INSUMOS HOSPITALARES	R\$ 595,00	R\$ -
27/03/2023	4.952 – PARTE	HUMANA ALIMENTAR DISTR. MED. E PROD. NUT. LTDA.	MAT. MED. HOSPITALAR (DIETAS ENTERAIS)	R\$ 620,00	R\$ -
27/03/2023	5.866 – PARTE	ARLEI JOSÉ FRIGIERI – ME	OUTROS INSUMOS HOSPITALARES	R\$ 622,21	R\$ -
27/03/2023	1.563.272	CIRÚRGICA FERNANDES C. MAT. CIR. HO. SO. LTDA.	OUTROS INSUMOS HOSPITALARES	R\$ 752,00	R\$ -
27/03/2023	544.131 – PARTE	NUTRICIONALE COMÉRCIO DE ALIMENTOS LTDA.	GÊNERO ALIMENTÍCIO	R\$ 839,50	R\$ -
27/03/2023	200.486	RIOQUÍMICA S.A.	OUTROS INSUMOS HOSPITALARES	R\$ 929,39	R\$ -
27/03/2023	42.134	SOUZA E FURLANETO RIO PRETO LTDA.	MATERIAIS DE ESCRITÓRIO E GRÁFICA	R\$ 937,30	R\$ -
27/03/2023	306.269	DUPATRI HOSPITALAR COMÉRCIO, IMPORTAÇÃO E EXPORTAÇÃO LTDA.	MEDICAMENTO	R\$ 1.019,42	R\$ -
27/03/2023	456.671 – PARTE	ELFA MEDICAMENTOS S.A.	MEDICAMENTO (ONCOLÓGICO)	R\$ 1.062,00	R\$ -
27/03/2023	400.208 – PARTE	PRIMEX DISTRIBUIDORA DE TECNOLOGIA LTDA.	OUTROS INSUMOS HOSPITALARES	R\$ 1.148,00	R\$ -
27/03/2023	4.434	CALDEIRENGE COM. SERV. CALDEIRAS LTDA. EPP	OUTROS INSUMOS HOSPITALARES	R\$ 1.170,00	R\$ -
27/03/2023	19.351 – PARTE	ONCORIO DIST. MEDICAMENTOS LTDA.	MEDICAMENTO (ONCOLÓGICO)	R\$ 1.355,00	R\$ -
27/03/2023	6.904 – PARTE	DROGARIA GALETTI & MARTINS LTDA.	MEDICAMENTO	R\$ 1.388,71	R\$ -
27/03/2023	450.469 – PARTE	SIMUGUIEL COMERCIAL LTDA.	OUTROS INSUMOS HOSPITALARES	R\$ 1.560,00	R\$ -
27/03/2023	2.346	DIPHA DISTRIBUIDORA PHARMACEUTICA LTDA.	OUTROS INSUMOS HOSPITALARES	R\$ 1.590,00	R\$ -
27/03/2023	100.065 – PARTE	SERDAL ATACADO DE PAPELARIA LTDA.	MATERIAIS DE ESCRITÓRIO E GRÁFICA	R\$ 1.672,54	R\$ -
27/03/2023	19.473	BIO BRASIL CIÊNCIA E TECNOLOGIA S.A.	OUTROS INSUMOS HOSPITALARES	R\$ 1.717,39	R\$ -
27/03/2023	11.573 – PARTE	MARIA CECÍLIA DEBEI VASCONCELLOS EPP	OUTROS INSUMOS HOSPITALARES	R\$ 1.807,78	R\$ -
27/03/2023	497 – PARTE	SULMEDIC COMÉRCIO DE MEDICAMENTOS LTDA.	MEDICAMENTO	R\$ 1.855,18	R\$ -
27/03/2023	200.484 – PARTE	RIOQUÍMICA S.A.	OUTROS INSUMOS HOSPITALARES	R\$ 1.867,50	R\$ -
27/03/2023	200.061 – PARTE	RIOQUÍMICA S.A.	OUTROS INSUMOS HOSPITALARES	R\$ 1.871,06	R\$ -
27/03/2023	1.081.489 – PARTE	C M HOSPITALAR S.A. (RPO)	MEDICAMENTO (ONCOLÓGICO)	R\$ 2.152,14	R\$ -
27/03/2023	95.091 – PARTE	RAGA PRODUTOS FARMACÊUTICOS LTDA.	MAT. MED. HOSPITALAR (DIETAS ENTERAIS)	R\$ 2.184,25	R\$ -
27/03/2023	14.392 – PARTE	CONCEIÇÃO MARTINS PINTO – EMBALAGENS – ME	OUTROS INSUMOS HOSPITALARES	R\$ 2.323,25	R\$ -
27/03/2023	3706	ENGECLINICAL SERV. E COM. DE EQUIP. MÉDICOD-HOSPITALAR LTDA.	OUTROS INSUMOS HOSPITALARES	R\$ 2.341,08	R\$ -
27/03/2023	2.503.887 – PARTE	C M HOSPITALAR S.A. (CTL)	MEDICAMENTO	R\$ 2.430,00	R\$ -
27/03/2023	185.504 – PARTE	H STRATTNER & CIA LTDA.	OUTROS INSUMOS HOSPITALARES	R\$ 2.470,03	R\$ -

Convênio 015/2022/SMS  
Março/2023

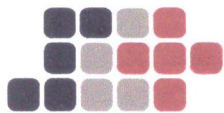

27/03/2023	11.554 – PARTE	MARIA CECÍLIA DEBEI VASCONCELLOS EPP	OUTROS INSUMOS HOSPITALARES	R\$ 2.530,42	R\$ -
27/03/2023	390.712 – PARTE	HDL LOGÍSTICA HOSPITALAR LTDA.	OUTROS INSUMOS HOSPITALARES	R\$ 2.544,00	R\$ -
27/03/2023	30.121	ZETA VISION COM. DE PRODUTOS ÓTICOS LTDA.	OUTROS INSUMOS HOSPITALARES	R\$ 2.640,00	R\$ -
27/03/2023	1.227.550 – PARTE	SANTA RITA COMERCIAL LTDA.	MEDICAMENTO (ONCOLÓGICO)	R\$ 2.766,50	R\$ -
27/03/2023	257.667 – PARTE	IMAGEM SISTEMAS MÉDICOS LTDA.	OUTROS INSUMOS HOSPITALARES	R\$ 2.784,75	R\$ -
27/03/2023	174.045 – PARTE	CIAMED DISTRIBUIDORA DE MEDICAMENTOS LTDA.	MEDICAMENTO	R\$ 2.808,14	R\$ -
27/03/2023	1.223.550 – PARTE	SANTA RITA COMERCIAL LTDA.	MEDICAMENTO (ONCOLÓGICO)	R\$ 3.008,25	R\$ -
27/03/2023	2.097	DIPHA DISTRIBUIDORA PHARMACEUTICA LTDA.	OUTROS INSUMOS HOSPITALARES	R\$ 3.087,00	R\$ -
27/03/2023	260.178 – PARTE	IMAGEM SISTEMAS MÉDICOS LTDA.	OUTROS INSUMOS HOSPITALARES	R\$ 3.341,70	R\$ -
27/03/2023	255.110 – PARTE	IMAGEM SISTEMAS MÉDICOS LTDA.	OUTROS INSUMOS HOSPITALARES	R\$ 3.341,70	R\$ -
27/03/2023	74.521 – PARTE	CIRÚRGICA JAW COMÉRCIO DE MATERIAL MÉDICO HOSP. LTDA.	MEDICAMENTO (ONCOLÓGICO)	R\$ 3.677,60	R\$ -
27/03/2023	77.382	FRESENIUS KABI BRASIL LTDA.	MEDICAMENTO	R\$ 3.728,00	R\$ -
27/03/2023	151.403 – PARTE	CIRÚRGICA OLÍMPIO LTDA.	OUTROS INSUMOS HOSPITALARES	R\$ 3.948,00	R\$ -
27/03/2023	66.170 – PARTE	F & F DISTRIBUIDORA DE PRODUTOS FARMACÊUTICOS LTDA.	MEDICAMENTO	R\$ 4.054,00	R\$ -
27/03/2023	247.849	RIAADE SUPRIMENTOS MÉDICOS LTDA.	OUTROS INSUMOS HOSPITALARES	R\$ 4.080,00	R\$ -
27/03/2023	28.789	FRIGO LESTE COM. DE CARNES RP LTDA.	GÊNERO ALIMENTÍCIO	R\$ 4.226,84	R\$ -
27/03/2023	536.221 – PARTE	ONCO PROD. DISTR. DE PROD. HOSP. E ONCOLÓGICOS LTDA.	MEDICAMENTO (ONCOLÓGICO)	R\$ 6.573,00	R\$ -
27/03/2023	2.454 – PARTE	ONCO PROD. DISTR. DE PROD. HOSP. E ONCOLÓGICOS LTDA.	MEDICAMENTO (ONCOLÓGICO)	R\$ 10.813,20	R\$ -
27/03/2023	139.053 – PARTE	ASTRA FARMA COMÉRCIO DE MAT. MED. HOSP. LTDA.	MEDICAMENTO	R\$ 11.524,46	R\$ -
27/03/2023	157.928 – PARTE	BAXTER HOSPITALAR LTDA.	MEDICAMENTO	R\$ 15.291,30	R\$ -
27/03/2023	257.720 – PARTE	IMAGEM SISTEMAS MÉDICOS LTDA.	OUTROS INSUMOS HOSPITALARES	R\$ 2.975,19	R\$ -
27/03/2023	257.721 – PARTE	IMAGEM SISTEMAS MÉDICOS LTDA.	OUTROS INSUMOS HOSPITALARES	R\$ 2.299,91	R\$ -
27/03/2023	257.719 – PARTE	IMAGEM SISTEMAS MÉDICOS LTDA.	OUTROS INSUMOS HOSPITALARES	R\$ 2.299,91	R\$ -
27/03/2023	257.712 – PARTE	IMAGEM SISTEMAS MÉDICOS LTDA.	OUTROS INSUMOS HOSPITALARES	R\$ 1.894,22	R\$ -
27/03/2023	820.861.100.093.700	BANCO DO BRASIL S/A	TARIFA DOC/TED ELETRÔNICO	R\$ 11,50	R\$ -
27/03/2023	820.861.100.093.701	BANCO DO BRASIL S/A	TARIFA DOC/TED ELETRÔNICO	R\$ 11,50	R\$ -
27/03/2023	820.861.100.093.702	BANCO DO BRASIL S/A	TARIFA DOC/TED ELETRÔNICO	R\$ 11,50	R\$ -
27/03/2023	820.861.100.093.703	BANCO DO BRASIL S/A	TARIFA DOC/TED ELETRÔNICO	R\$ 11,50	R\$ -

Convênio 015/2022/SMS  
Março/2023

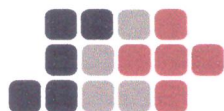

27/03/2023	820.861.100.093.704	BANCO DO BRASIL S/A	TARIFA DOC/TEDELETRÔNICO	R\$ 11,50	R\$ -
28/03/2023	551.510.000.002.866	IRMANDADE DA SANTA CASA DE MISERICÓRDIA DE SÃO JOSÉ DO RIO PRETO	DEPÓSITO PARA PAGAMENTO DE TARIFAS BANCÁRIAS	R\$ -	R\$ 57,50
28/03/2023	5.200	JB TRANSPORTES E COMÉRCIO LTDA.	LENHA PARA CALDEIRA	R\$ 7.245,00	R\$ -
28/03/2023	15.745	A.F. MARIANO ME	OUTROS INSUMOS HOSPITALARES	R\$ 297,51	R\$ -
28/03/2023	12.318	APOIO HOSPITALAR COM. DE PRODUTOS MÉDICOS - EIRELI - ME	OUTROS INSUMOS HOSPITALARES	R\$ 320,00	R\$ -
28/03/2023	141.585	SOQUÍMICA LABORATÓRIOS LTDA.	MAT. MED. HOSPITALAR (DIETAS ENTERAIS)	R\$ 322,80	R\$ -
28/03/2023	81.432 - PARTE	NUTRATEC TECNOLOGIA EN NUTRIENTES LTDA.	MAT. MED. HOSPITALAR (DIETAS ENTERAIS)	R\$ 545,69	R\$ -
28/03/2023	57.927 - PARTE	NACIONAL COMERCIAL HOSPITALAR S.A.	OUTROS INSUMOS HOSPITALARES	R\$ 560,00	R\$ -
28/03/2023	1.732	A IDEAL ARMARINHOS RIO PRETO LTDA.	OUTROS INSUMOS HOSPITALARES	R\$ 597,86	R\$ -
28/03/2023	113.120	OPHTHALMOS LTDA.	OUTROS INSUMOS HOSPITALARES	R\$ 633,80	R\$ -
28/03/2023	81.905 - PARTE	NUTRATEC TECNOLOGIA EN NUTRIENTES LTDA.	MAT. MED. HOSPITALAR (DIETAS ENTERAIS)	R\$ 656,53	R\$ -
28/03/2023	3.204.596 - PARTE	BISPO DIST. DE PRODUTOS ALIMENTÍCIOS EIRELI	GÊNERO ALIMENTICIO	R\$ 1.435,18	R\$ -
28/03/2023	6.692 - PARTE	MAC SANTOS SANCHEZ LTDA.	OUTROS INSUMOS HOSPITALARES	R\$ 1.466,67	R\$ -
28/03/2023	19.074	KLEMMEN IMPORTAÇÕES LTDA.	OUTROS INSUMOS HOSPITALARES	R\$ 1.507,48	R\$ -
28/03/2023	200.155 - PARTE	RIOQUÍMICA S.A.	OUTROS INSUMOS HOSPITALARES	R\$ 1.641,60	R\$ -
28/03/2023	1.086.143 - PARTE	C M HOSPITALAR S.A. (RPO)	MEDICAMENTO (ONCOLÓGICO)	R\$ 2.121,56	R\$ -
28/03/2023	707.641 - PARTE	COMERCIAL CIRÚRGICA RIOCLARENSE LTDA.	MEDICAMENTO (ONCOLÓGICO)	R\$ 2.359,76	R\$ -
28/03/2023	2.504.831 - PARTE	C M HOSPITALAR S.A. (CTL)	MEDICAMENTO	R\$ 2.430,00	R\$ -
28/03/2023	396.949 - PARTE	ALCON BRASIL CUIDADOS COM. A SAÚDE	OUTROS INSUMOS HOSPITALARES	R\$ 2.558,04	R\$ -
28/03/2023	3.086	2F INDÚSTRIA E COMÉRCIO DE PLÁSTICOS LTDA. - ME	OUTROS INSUMOS HOSPITALARES	R\$ 3.193,10	R\$ -
28/03/2023	393.199	HDL LOGÍSTICA HOSPITALAR LTDA.	OUTROS INSUMOS HOSPITALARES	R\$ 550,00	R\$ -
28/03/2023	393.203	HDL LOGÍSTICA HOSPITALAR LTDA.	OUTROS INSUMOS HOSPITALARES	R\$ 550,00	R\$ -
28/03/2023	393.197	HDL LOGÍSTICA HOSPITALAR LTDA.	OUTROS INSUMOS HOSPITALARES	R\$ 550,00	R\$ -
28/03/2023	393.201	HDL LOGÍSTICA HOSPITALAR LTDA.	OUTROS INSUMOS HOSPITALARES	R\$ 550,00	R\$ -
28/03/2023	2.301 - PARTE	MIGUEL JOSÉ DE SOUZA GRÁFICA - ME	MATERIAIS DE ESCRITÓRIO E GRÁFICA	R\$ 3.451,63	R\$ -
28/03/2023	870.871.200.081.034	BANCO DO BRASIL S/A	TARIFA PIX ENVIADO	R\$ 10,00	R\$ -
29/03/2023	1.686.858 - PARTE	COMERCIAL CIRÚRGICA RIOCLARENSE LTDA.	MEDICAMENTO (ONCOLÓGICO)	R\$ 170,30	R\$ -
29/03/2023	946.902	RIO ALTA COM. DE PROD. AGROPECUÁRIOS LTDA.	OUTROS INSUMOS HOSPITALARES	R\$ 223,60	R\$ -

Convênio 015/2022/SMS  
Março/2023

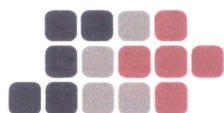

29/03/2023	40.736	PRODUTOS ALIMENTÍCIOS KAT RIBEIRO LTDA.	GÊNERO ALIMENTÍCIO	R\$ 247,00	R\$ -
29/03/2023	6.171	ARBA DISTRIBUIDORA DE PRODUTOS HOSPITALARES LTDA.	MAT. MED. HOSPITALAR (DIETAS ENTERAIS)	R\$ 400,00	R\$ -
29/03/2023	707.975 – PARTE	COMERCIAL CIRÚRGICA RIOCLARENSE LTDA.	MEDICAMENTO (ONCOLÓGICO)	R\$ 613,01	R\$ -
29/03/2023	12.323	APOIO HOSPITALAR COM. DE PRODUTOS MÉDICOS – EIRELI – ME	OUTROS INSUMOS HOSPITALARES	R\$ 980,00	R\$ -
29/03/2023	158.703 – PARTE	BAXTER HOSPITALAR LTDA.	MEDICAMENTO	R\$ 1.000,00	R\$ -
29/03/2023	1.686.374 – PARTE	COMERCIAL CIRÚRGICA RIOCLARENSE LTDA.	MEDICAMENTO (ONCOLÓGICO)	R\$ 1.111,89	R\$ -
29/03/2023	133.608 – PARTE	SULMEDIC COMÉRCIO DE MEDICAMENTOS LTDA.	MEDICAMENTO (ONCOLÓGICO)	R\$ 1.332,50	R\$ -
29/03/2023	30.617	TRÊS PHARMA DISTRIBUIDORA E SERVIÇOS LTDA.	MEDICAMENTO (ONCOLÓGICO)	R\$ 1.378,32	R\$ -
29/03/2023	1.686.855 – PARTE	COMERCIAL CIRÚRGICA RIOCLARENSE LTDA.	MEDICAMENTO (ONCOLÓGICO)	R\$ 1.386,86	R\$ -
29/03/2023	1.686.894 – PARTE	COMERCIAL CIRÚRGICA RIOCLARENSE LTDA.	MEDICAMENTO (ONCOLÓGICO)	R\$ 1.503,45	R\$ -
29/03/2023	1.686.877 – PARTE	COMERCIAL CIRÚRGICA RIOCLARENSE LTDA.	MEDICAMENTO (ONCOLÓGICO)	R\$ 1.505,18	R\$ -
29/03/2023	146.772 – PARTE	CHEMISCH INDUSTRIAL DO BRASIL LTDA.	OUTROS INSUMOS HOSPITALARES	R\$ 1.687,91	R\$ -
29/03/2023	95.154 – PARTE	RAGA PRODUTOS FARMACÊUTICOS LTDA.	MAT. MED. HOSPITALAR (DIETAS ENTERAIS)	R\$ 2.525,43	R\$ -
29/03/2023	2.234.850 – PARTE	EUROFARMA LABORATÓRIOS S.A.	MEDICAMENTO (ONCOLÓGICO)	R\$ 3.900,00	R\$ -
29/03/2023	101.182 – PARTE	C.A.C. COMÉRCIO DE PAPÉIS LTDA.	MATERIAIS DE ESCRITÓRIO E GRÁFICA	R\$ 5.448,00	R\$ -
29/03/2023	11.386	RIO PRETO COMÉRCIO DE EQUIPAMENTOS DE PROTEÇÃO IND.	OUTROS INSUMOS HOSPITALARES	R\$ 228,20	R\$ -
29/03/2023	1.784	EMCOKER DISTRIBUIDORA DE MATERIAL MÉDICO HOSPITALAR E ODONT. LTDA.	OUTROS INSUMOS HOSPITALARES	R\$ 685,44	R\$ -
29/03/2023	12.748	ZENTYS PRODUTOS HOSPITALARES LTDA.	OUTROS INSUMOS HOSPITALARES	R\$ 2.520,00	R\$ -
29/03/2023	810.881.100.244.984	BANCO DO BRASIL S/A	TARIFA DOC/TED ELETRÔNICO	R\$ 11,50	R\$ -
30/03/2023	96.104	CRESPAN ETIQUETAS – RIO PRETO LTDA. - ME	OUTROS INSUMOS HOSPITALARES	R\$ 331,67	R\$ -
30/03/2023	43.704 – PARTE	EMBALAGENS 3R LTDA.	OUTROS INSUMOS HOSPITALARES	R\$ 494,22	R\$ -
30/03/2023	97.796	MAX MEDICAL COM. DE PROD. MED. E HOSPITALARES LTDA.	OUTROS INSUMOS HOSPITALARES	R\$ 612,20	R\$ -
30/03/2023	81.760 – PARTE	NUTRATEC TECNOLOGIA EN NUTRIENTES LTDA.	MAT. MED. HOSPITALAR (DIETAS ENTERAIS)	R\$ 656,53	R\$ -
30/03/2023	6.923 – PARTE	DROGARIA GALETTI & MARTINS LTDA.	MEDICAMENTO	R\$ 779,40	R\$ -
30/03/2023	2.235.203	EUROFARMA LABORATÓRIOS S.A.	MEDICAMENTO	R\$ 1.050,00	R\$ -
30/03/2023	9.464 – PARTE	VIVAMED EQUIPAMENTOS MÉDICO-HOSPITALARES LTDA. - EPP	OUTROS INSUMOS HOSPITALARES	R\$ 1.101,50	R\$ -
30/03/2023	361.928 – PARTE	LONDRICIR COM. DE MAT. HOSPITALAR LTDA.	OUTROS INSUMOS HOSPITALARES	R\$ 1.200,00	R\$ -

Convênio 015/2022/SMS  
Março/2023



30/03/2023	156.192	KOMLOG IMPORTAÇÃO LTDA.	OUTROS INSUMOS HOSPITALARES	R\$ 1.242,00	R\$ -
30/03/2023	583.539	FRIGELAR COMÉRCIO E INDÚSTRIA LTDA.	OUTROS INSUMOS HOSPITALARES	R\$ 1.450,00	R\$ -
30/03/2023	52.662 – PARTE	FLEXOR IND. E COMÉRCIO DE PROD. MÉDICO HOSP. EIRELI	OUTROS INSUMOS HOSPITALARES	R\$ 1.728,00	R\$ -
30/03/2023	52.250 – PARTE	PRECISION COMERCIAL DIST. DE PROD. MÉDICO HOSP. LTDA.	MEDICAMENTO	R\$ 2.205,00	R\$ -
30/03/2023	409.075 – PARTE	ALCON BRASIL CUIDADOS COM. A SAÚDE LTDA.	OUTROS INSUMOS HOSPITALARES	R\$ 2.627,50	R\$ -
30/03/2023	48.409	HDL LOGÍSTICA HOSPITALAR LTDA.	OUTROS INSUMOS HOSPITALARES	R\$ 3.840,00	R\$ -
30/03/2023	44.298	LABORATÓRIOS B.BRAUN S.A.	OUTROS INSUMOS HOSPITALARES	R\$ 5.548,80	R\$ -
30/03/2023	1.573	VIOLÁVEL INDÚSTRIA E COMÉRCIO DE CONFECÇÕES LTDA. - ME	OUTROS INSUMOS HOSPITALARES	R\$ 600,00	R\$ -
30/03/2023	810.891.100.300.303	BANCO DO BRASIL S/A	TARIFA DOC/TED ELETRÔNICO	R\$ 11,50	R\$ -
31/03/2023	54	JOÃO FÁBIO SADÃO SATO SERVIÇOS MÉDICOS LTDA.	PLANTÃO MÉDICO	R\$ 2.500,00	R\$ -
31/03/2023	139	KARINA NAVA SERVIÇOS MÉDICOS LTDA.	PLANTÃO MÉDICO	R\$ 2.500,00	R\$ -
31/03/2023	64	GBLF SERVIÇOS MÉDICOS LTDA.	PLANTÃO MÉDICO	R\$ 2.500,00	R\$ -
31/03/2023	728 – PARTE	MARTON SILVA SERVIÇOS MÉDICOS LTDA.	PLANTÃO MÉDICO	R\$ 2.346,25	R\$ -
31/03/2023	60.498	NACIONAL COMERCIAL HOSPITALAR S.A.	OUTROS INSUMOS HOSPITALARES	R\$ 340,00	R\$ -
31/03/2023	121.246	VISION LINE IMP. E COM. DE MAT. E EQUIP. MÉDICOS LTDA.	OUTROS INSUMOS HOSPITALARES	R\$ 353,00	R\$ -
31/03/2023	401.945	PRIMEX DISTRIBUIDORA DE TECNOLOGIA LTDA.	OUTROS INSUMOS HOSPITALARES	R\$ 594,00	R\$ -
31/03/2023	21.826 – PARTE	EMPÓRIO DA GULA COMÉRCIO DE CESTAS E PRESENTES LTDA.	GÊNERO ALIMENTÍCIO	R\$ 626,88	R\$ -
31/03/2023	883.940	NACIONAL COMERCIAL HOSPITALAR S.A.	OUTROS INSUMOS HOSPITALARES	R\$ 731,30	R\$ -
31/03/2023	362.148	LONDRICIR COM. DE MAT. HOSPITALAR LTDA.	OUTROS INSUMOS HOSPITALARES	R\$ 945,00	R\$ -
31/03/2023	358.693 – PARTE	LONDRICIR COM. DE MAT. HOSPITALAR LTDA.	OUTROS INSUMOS HOSPITALARES	R\$ 1.067,00	R\$ -
31/03/2023	200.422 – PARTE	RIOQUÍMICA S.A.	OUTROS INSUMOS HOSPITALARES	R\$ 1.254,38	R\$ -
31/03/2023	19.901	ONCOTECH HOSP. COM. DE MED. LTDA. - FILIAL	OUTROS INSUMOS HOSPITALARES	R\$ 1.310,40	R\$ -
31/03/2023	20.343	ONCORIO DIST. MEDICAMENTOS LTDA.	MEDICAMENTO (ONCOLÓGICO)	R\$ 1.835,68	R\$ -
31/03/2023	552.685 – PARTE	ONCO PROD. DISTR. DE PROD. HOSP. E ONCOLÓGICOS LTDA.	MEDICAMENTO (ONCOLÓGICO)	R\$ 1.844,00	R\$ -
31/03/2023	369.162	HDL LOGÍSTICA HOSPITALAR LTDA.	MEDICAMENTO (ONCOLÓGICO)	R\$ 1.980,00	R\$ -
31/03/2023	94.601 – PARTE	RAGA PRODUTOS FARMACÊUTICOS LTDA.	MAT. MED. HOSPITALAR (DIETAS ENTERAIS)	R\$ 2.503,50	R\$ -
31/03/2023	1.233.305	SANTA RITA COMERCIAL LTDA.	MEDICAMENTO (ONCOLÓGICO)	R\$ 2.544,00	R\$ -
31/03/2023	20.350 – PARTE	ONCORIO DIST. MEDICAMENTOS LTDA.	MEDICAMENTO (ONCOLÓGICO)	R\$ 2.603,70	R\$ -

Convênio 015/2022/SMS  
Março/2023

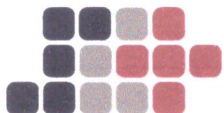

31/03/2023	628.393	R. GONÇALVES SUPRIMENTOS MÉDICOS LTDA.	MEDICAMENTO (ONCOLÓGICO)	R\$ 3.666,00	R\$ -
31/03/2023	74.739 – PARTE	CIRÚRGICA JAW COMÉRCIO DE MATERIAL MÉDICO HOSP. LTDA.	MEDICAMENTO (ONCOLÓGICO)	R\$ 3.677,60	R\$ -
31/03/2023	6.689	AS – PEÇA DE FIXAÇÃO LTDA.	OUTROS INSUMOS HOSPITALARES	R\$ 437,40	R\$ -
31/03/2023	11.418	RIO PRETO COMÉRCIO DE EQUIPAMENTOS DE PROTEÇÃO IND.	OUTROS INSUMOS HOSPITALARES	R\$ 522,00	R\$ -
31/03/2023	11.427 – PARTE	E. TAMUSSUNO E CIA. LTDA.	OUTROS INSUMOS HOSPITALARES	R\$ 809,10	R\$ -
31/03/2023	860.901.100.401.208	BANCO DO BRASIL S/A	TARIFA DOC/TED ELETRÔNICO	R\$ 11,50	R\$ -
31/03/2023	860.901.100.401.209	BANCO DO BRASIL S/A	TARIFA DOC/TED ELETRÔNICO	R\$ 11,50	R\$ -
31/03/2023	860.901.100.401.210	BANCO DO BRASIL S/A	TARIFA DOC/TED ELETRÔNICO	R\$ 11,50	R\$ -
31/03/2023	860.901.100.401.211	BANCO DO BRASIL S/A	TARIFA DOC/TED ELETRÔNICO	R\$ 11,50	R\$ -
31/03/2023	860.901.100.401.212	BANCO DO BRASIL S/A	TARIFA DOC/TED ELETRÔNICO	R\$ 11,50	R\$ -
				<b>R\$ 2.969.006,88</b>	
<b>CRÉDITOS</b>					<b>R\$ 2.954.923,80</b>
SALDO DISPONÍVEL NA CONTA CORRENTE					<b>R\$ 120,47</b>
SALDO DISPONÍVEL NA CONTA APLICAÇÃO					<b>R\$ 4.211.014,59</b>
RENDIMENTO DA CONTA APLICAÇÃO					<b>R\$ 51.050,49</b>
<b>SALDO DISPONÍVEL TOTAL</b>					<b>R\$ 4.211.135,06</b>

São José do Rio Preto, 13 de Julho de 2023.

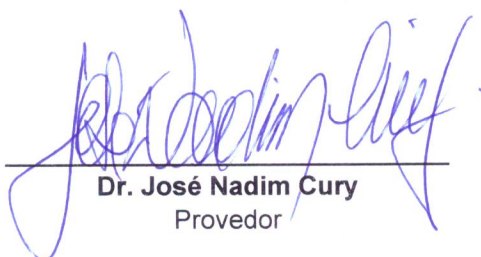
  
**Dr. José Nadim Cury**  
Provedor

  
**Adelino Esteves Correia**  
Gerente Financeiro

**Convênio 015/2022/SMS**  
**Março/2023**