



RELATÓRIO DE ATIVIDADES DO EXERCÍCIO DE 2025

Prezados Senhores,

Em cumprimento das disposições estatutárias, vimos submeter à apreciação de V.Sa., o Relatório Geral das Atividades e do desempenho da Santa Casa de Misericórdia de São José do Rio Preto, no exercício de 2.025.

MOVIMENTO HOSPITALAR

O movimento hospitalar, no exercício de 2.025, referente a internações SUS, foi superior ao ano de 2024 em 7,69% de 19.141 em 2024 para 20.612 em 2025.

E no total das internações em 2025 foi superior a 2024 em 8,37 % ou seja, de 25.700 em 2024 para 27.851 Internações em 2025.

A distribuição de pacientes internados por convênios foi a seguinte:



Tabela 1 - Movimento de internações e Média de Pacientes Dia SUS e Não SUS (quantitativo) e em percentual

	Quantidade	Paciente dia	Média em % de pacientes dia
Particulares	638	769	0,83%
Convênios Diversos*	6.601	21.932	23,65%
SUS	20.612	70.044	75,52%
TOTAL	27.851	92.745	100,00%
Média de Pacientes Dia - SUS		191,90	75,52%
Média de Paciente Dia - Não SUS		62,19	24,48%

*Inclui o Convênio IAMSPE (Plano de Saúde do Servidor Público Estadual do Estado de São Paulo) que adota a mesma metodologia do SUS referente à Tabela de procedimentos, com variação de valor pouco superior a tabela SUS. Pelo Convênio IAMSPE foram internados 3.004 pacientes, ou seja, 45,51 % do total de internações hospitalares de convênios, número superior ao ano de 2024.

Por esses dados, verifica-se um crescimento das internações SUS e não SUS comparado ao ano de 2024, superior a 8%.

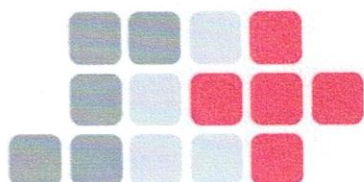
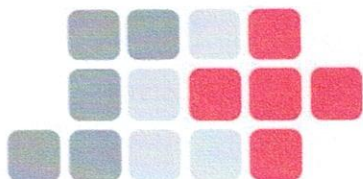

MOVIMENTO AMBULATORIAL

Em 2025, foram realizadas 68.615 consultas eletivas nas diversas especialidades no serviço de ambulatório para o Sistema Único de Saúde, número superior ao ano de 2024 que foi de 60.455 ou seja, um aumento de 13,35% e 3.956 consultas de outros convênios “Não SUS”.

Totalizando 72.571 consultas eletivas no ano de 2025, um aumento de 11,01% em relação a 2023.

Tabela 2 – Movimento Ambulatorial – Consultas, Exames e Procedimentos ambulatoriais SUS E NÃO SUS

Grupo de Procedimento SUS	Descrição do Procedimento	Quantidade SUS	Não SUS
0201	Biópsias, Punções e Coletas de material	2.054	286
0202	Laboratório de Análises Clínicas – Exames	233.766	5.781
0203	Anatomia Patológica – exames	49.817	5.117
0204	Radiologia	52.736	2.563
0205	Ultrassonografia	30.109	7.187
0206	Tomografia	11.684	2.405
0207	Ressonância Magnética	8.553	819
0208	Diagnóstico por Medicina Nuclear in vivo	4.880	1.033
0209	Diagnóstico por Endoscopias e Colonoscopia	3.727	2.018
0210	Diagnóstico por Radiologia Intervencionista	00	36
0211	Métodos Diagnósticos em especialidades	56.062	6.408
0212	Diagnóstico e proc. especiais em hemoterapia	00	00
0301	Consultas/Atendimentos/Acompanhamentos	128.372	58.006
0302	Fisioterapia	00	09

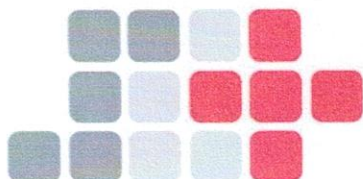

0303	Tratamentos Clínicos (outras especialidades)	2.344	05
0304	Tratamento em Oncologia	12.850	2.386
0305	Tratamento em Nefrologia	00	549
0306	Hemoterapia	00	73
0309	Terapias especializadas	528	02
0401	Pequenas cirurgias e cirurgias de pele, tecido e mucosa	256	105
0403	Cirurgia do Sistema nervoso central e periférico	00	05
0404	Cirurgia das vias aéreas superiores, face e cabeça e pescoço	170	03
0405	Cirurgia do Aparelho da Visão	1.486	1.877
0406	Cirurgia do aparelho Circulatório	00	20
0407	Cirurgia do aparelho digestivo, órgãos anexos e parede abdominal	341	139
0408	Cirurgia do sistema osteo muscular	29	09
0409	Cirurgia do aparelho Genito Urinário	00	33
0410	Cirurgia de Mama	00	00
0412	Cirurgia Torácica	01	00
0416	Cirurgia em Oncologia	00	00
0417	Anestesiologia	2.444	00
0505	Transplante de órgãos, tecidos e células	00	00
0506	Acompanhamento e intercorrências no pré e pós transplante	30	00
Sub Total		602.239	96.874
	Internações Hospitalares	20.612	7.239
Total Geral		622.851	104.113

MOVIMENTO DO SERVIÇO DE URGÊNCIA / EMERGÊNCIA

Foram atendidas durante o ano de 2.025; 113.807 pacientes nos serviços de urgência / emergências, sendo 59.757 – (52,51%) pelo Sistema Único de Saúde - SUS e 54.050 (47,49%) atendimentos de outros convênios - Não SUS, Inferior à 2.024 em 1,98 % quando foram atendidas 116.063 pacientes.



TABELA 3 – MOVIMENTO NO SERVIÇO DE URGÊNCIA E EMERGÊNCIA

Atendimentos	Quantidade	Percentual
Consultas SUS	59.757	52,51 %
Consultas de outros convênios	54.050	47,49 %
TOTAL	113.807	100,0 %

Observação: Conforme convênio firmado com a Secretaria Municipal de Saúde e Higiene de São José do Rio Preto Convênio SMS n.º 14/2022 em sua **cláusula segunda diz:**

I – o acesso ao SUS faz-se pelas unidades básicas de saúde;

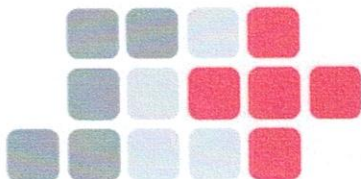
II – encaminhamento e atendimento do usuário, de acordo com as regras estabelecidas para a referência e contra-referência;

III – nos itens I e II, as situações de urgência e emergência serão reguladas pelo SAMU.

Desta forma o hospital apesar de destinar mais de 60% de sua capacidade instalada no serviço de urgência e emergência SUS, atende somente os pacientes regulados e encaminhados pelo SAMU, Resgate do Corpo de Bombeiros e ou das Unidades Básicas de Saúde. Exceção se faz aos pacientes com risco de vida que são trazidos diretamente por familiares, as gestantes em trabalho de parto e os pacientes oncológicos que realizam tratamento na instituição.

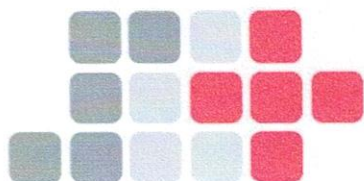

**Tabela 4 – Resumos dos Atendimentos Prestados em 2025
considerando todos os atendimentos.**

Atendimentos	SUS	Percentual SUS	Convênios Diversos	Percentuais convênios
Ambulatoriais (consultas eletivas)	68.615	94,55 %	3.956	5,45 %
Procedimentos Ambulatoriais e Exames Laboratoriais	473.867	92,42 %	38.868	8,20 %
Urgência e Emergência	59.757	52,51 %	54.050	47,49 %
Internação Hospitalar	20.612	74,01 %	7.239	25,99 %
TOTAL / Média em %	622.851	85,68 %	104.113	14,32 %

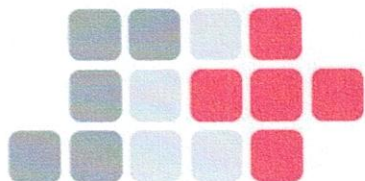

RESULTADOS FINANCEIROS

A Santa Casa apresentou no exercício de 2.025, um superavit de R\$ 60.767.945,18 (Sessenta Milhões, Setecentos e Sessenta e Sete Mil, Novecentos e Quarenta e Cinco Reais e Dezoito Centavos).

Demonstração dos Resultados

Receitas Operacionais	286.464.347,56
Despesas Operacionais	(250.723.342,62)
Resultado Operacional	35.741.004,94
Receitas não Operacionais	33.636.795,50
Despesas não Operacionais	(5.952.329,80)
Resultado não Operacional	27.684.465,70
Resultado Atividade não Continuadas	14.048,64
Outras Receitas	4.815.295,36
Outras Despesas	(7.458.772,18)
Resultado deste exercício	60.767.945,18

ATIVO CIRCULANTE

As disponibilidades em 31/12/2025 apresentavam um total de R\$ 284.374.340,37 (Duzentos e Oitenta e Quatro Milhões, Trezentos e Setenta e Quatro Mil, Trezentos e Quarenta Reais e Trinta e Sete Centavos), representados pelo saldo de caixa, depósitos bancários e aplicações financeiras.

Realizável em curto prazo, o saldo apresentado foi de R\$ 52.021.929,26 (Cinquenta e Dois Milhões, Vinte e Hum Mil, Novecentos e Vinte e Nove Reais e Vinte e Seis Centavos), representados por estoque de materiais e medicamentos, contas a receber clientes, adiantamento a fornecedores e adiantamento a funcionários,

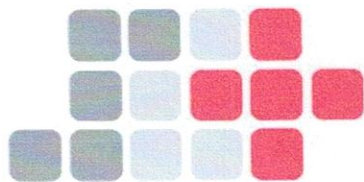

PATRIMÔNIO LÍQUIDO

Apresentou no final de 2.025, um montante de R\$ 389.221.094,03 (Trezentos e Oitenta e Nove Milhões, Duzentos e Vinte e Hum Mil, Noventa e Quatro Reais e Três Centavos). Esse foi resultado da incorporação de máquinas e equipamentos e aparelhos adquiridos durante o ano de 2.025.

EXIGÍVEL

O exigível em curto prazo é de R\$ 73.552.160,82 (Setenta e Três Milhões, Quinhentos e Cinquenta e Dois Mil, Cento e Sessenta Reais e Oitenta e Dois Centavos).

SISTEMA ÚNICO DE SAÚDE

Fundada em 1.909 a Irmandade da Santa Casa de Misericórdia de São José do Rio Preto vem cumprindo as suas finalidades e prestando relevantes serviços ao Sistema Único de Saúde – SUS.

No decorrer do ano de 2025 foi mantido o contrato com a Secretaria Municipal de Saúde, renovado em Dezembro de 2022, Convênio 14/22 e realizados os Aditivos pertinentes a evolução do convênio. Foram mantidos também os credenciamentos em Alta Complexidade nas especialidades de Cirurgia Cardiovascular, Cirurgia Vascular, Ortopedia, Oncologia, Neurocirurgia e Transplante de Córnea.

No ano de 2013, fomos credenciados pelo MEC em 04 programas para residência médica nas especialidades de Cardiologia, Ortopedia, Anestesia e Cirurgia Geral. No ano de 2014 foram autorizados pelo MEC mais 05 programas de residência médica, nas especialidades de Otorrinolaringologia, Oncologia Clínica, Oncologia



Cirurgia, Radioterapia e Endoscopia Digestiva, todos em andamento até o final de 2025.

Em 2024 foram autorizados pelo MEC, mais 03 programas de residência médica, nas especialidades de Pediatria, Oftalmologia e Neurologia, sendo que as provas de Oftalmologia e Neurocirurgia foram realizados no final de 2025 para funcionarem em 2026.

Realizamos diversas reformas, pinturas e ampliações no Hospital em suas diversas Unidades de Internação, UTIs, no Ambulatório e no Serviço de Urgência e Emergência, beneficiando toda a equipe multiprofissional que trabalham em nossa instituição e em especial aos pacientes que demandam os nossos serviços.

Mantivemos os estágios de graduação nas áreas de enfermagem, nutrição, fisioterapia, farmácia, psicologia, serviço social e Medicina (somente em pediatria) para a Unices, Universidade Paulista (UNIP), Centro Universitário de Rio Preto (UNIRP), Centro Universitário dos Grandes Lagos (UNILAGO).

Concedemos estágios ainda, para cursos técnicos profissionalizantes em enfermagem, farmácia e radiologia.

A Santa Casa de São José do Rio Preto, é referência para o município de São José do Rio Preto para todas as especialidades médicas, exceto Psiquiatria e vem desempenhando esse papel com muita eficácia, destinando mais de 70% de sua capacidade instalada aos beneficiários do sistema Único de Saúde – SUS.

Em relação as metas Quantitativas e Qualitativas acordadas com a Secretaria Municipal de Saúde, a Santa Casa vem cumprindo e atingindo todas as metas pactuada.

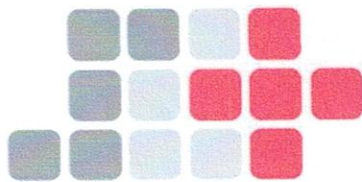

AUXÍLIOS E SUBVENÇÕES

O Governo do Estado de São Paulo, através da Secretaria Estadual de Saúde (SES), concedeu verbas através dos Convênios 247/2025,654/2025,975/2025,1036/2025,1012/2024,1304/2024,1394/2024,332/2025, 310/2025,1395/2024,1455/2024,219/2025,1458/2024,1538/2024,1539/2024,1562/2025. A Secretaria Municipal de Saúde (SMS) concedeu verbas através dos convênios: 04/2025,15/2022,12/2025,11/2025,15/2024 conforme abaixo discriminado:

CONVÊNIOS	VALOR FINANCEIRO
Convênio 247/2025-SES	R\$ 250.000,00
Convênio 654/2025 - SES	R\$ 200.000,00
Convênio 975/2025-SES	R\$ 300.000,00
Convênio 1036/2025- SES	R\$ 149.309,30
Convênio 1012/2024- SES	R\$ 1.095.912,30
Convênio 1304/2024 -SES	R\$ 363.630,77
Convênio 1394/2024-SES	R\$ 165.694,49
Convênio 332/2025-SES	R\$ 100.000,00
Convênio 310/2025-SES	R\$ 250.000,00
Convênio 1395/2024-SES	R\$ 194.362,79
Convênio 1455/2024-SES	R\$ 66.433,59
Convênio 219/2025-SES	R\$ 4.815.295,36
Convênio 1458/2024-SES	R\$ 841.196,65
Convênio 1538/2024-SES	R\$ 180.650,67
Convênio 1539/2024-SES	R\$ 20.037,55
Convênio 1562/2025-SES	R\$ 803.948,20
SUBTOTAL	R\$ 9.796.471,67

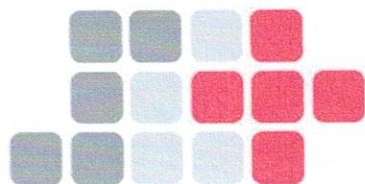

Convênio 04/2025-SMS	R\$ 250.00,00
Convênio 15/2022-SMS	R\$ 50.614.165,89
Convênio 12/2025-SMS	R\$ 1.894.695,11
Convênio 11/2025-SMS	R\$ 2.058.806,04
Convênio 15/2024-SMS	R\$ 449.851,09
SUBTOTAL	R\$55.267.518,13
TOTAL	R\$65.063.989,80

Do Governo Federal recebemos Incentivos financeiros tais como: RUE (Portaria 3218 de 29/12/2016; IGH (Portaria 175 de 29/01/2014 e Portaria 3136 de 20/12/2013); Integra sus (Portaria 504 de 07/03/2007); Residência Médica (Portaria 961 de 10/07/2015) e Recursos Oncologia (Portaria 3094 de 28/12/2016, conforme discriminados no quadro abaixo.

DISCRIMINATIVO DOS RECURSOS	VALORES
Rue Tipo I Portaria GM nº 3.218 de 29/12/2016 , Qualificação Porta de Entrada	R\$ 2.400.000,00
Rue Tipo II Portaria GM nº 3.218 de 29/12/2016 , Qualificação UTI	R\$ 1.372.026,24
IGH, Portaria 175 de 29/01/2014 e Port. 3.136 de 20/12/2013	R\$ 6.535.151,60
Integra SUS Port. 504 de 07/03/2007	R\$ 279.347,52
Recurso de Residência Médica Port 961 de 10/07/15	R\$ 288.000,00
Recurso de Oncologia Port 3094 de 28/12/16	R\$ 614.026,44
TOTAL:	R\$ 11.488.551,80

Essas verbas foram destinados ao custeio

Recebeu ainda verba proveniente dos cartórios no valor de R\$ 434.521,37
(Quatrocentos e Trinta e Quatro Mil, Quinhentos e Vinte e Um Reais e Trinta e Sete Centavos) que foram destinados a Custeio.

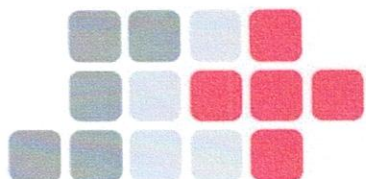

REFORMAS / PINTURAS REALIZADAS NO DECORRER DO ANO DE 2025

SEVIÇOS GERAIS:

- Troca e manutenção de aparelho de ar condicionado de diversos setores;
- Pintura de unidades de internação, UTI Adulto, Ambulatório e Urgência e Emergência, Raio-X, Hemodinâmica e materiais em geral como camas, suporte de soro, escadinhas de dois degraus, carrinhos de curativos entre outros;
- Adequações físicas e materiais de diversos setores para atender solicitações da Vigilância Sanitária;
- Instalações e manutenção das já existentes de câmeras de segurança em vários setores do hospital;
- Reparos relacionados à área física de várias unidades do hospital entre outros.
- Manutenção preventiva de equipamentos como Hemodinâmica, Tomografia, incubadora;
- Manutenção preventiva caldeira;
- Manutenção preventiva gerador;- Mantido o contrato de Manutenções preventivas de todos os equipamentos que dão suporte a vida com os

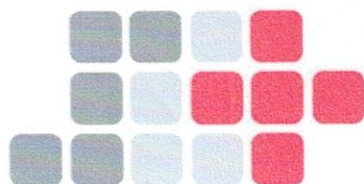

- próprios fabricantes desses equipamentos, que é coordenado pelo departamento de engenharia clínica.

**PRINCIPAIS AQUISIÇÕES REALIZADAS NO DECORRER DO ANO DE
2.025**

MATERIAIS E EQUIPAMENTOS:

Empresa	Equipamento
10-01- PHILIPS MEDICAL SYSTEMS LTDA	MONITOR MULTIPARAMETRICO EFFICIA CM 120
10/01-PHILIPS MEDICAL SYSTEMS LTDA	MONITOR MULTIPARAMETRICO EFFICIA CM 120 C/ CACO TRONCO/CABO/ECG/ADAPT/MANGUITO
10/01- PHILIPS MEDICAL SYSTEMS LTDA	SONDA ADERENTE P/ SUPERFICIE DA PELE
10/01- PHILIPS MEDICAL SYSTEMS LTDA	SENSOR SPO2 CLIPE ADULDO P/ EFICACIA
10/01- PHILIPS MEDICAL SYSTEMS LTDA	SENSOR SPO2 CAPNOSTAT CIRC INT CAPNO
24/01- ZAFALON SOLUÇÕES HOSPITALARES LTDA	APARELHO ANESTESIA A8 C/HFNC + RM MINDRAY
28/01- EXAME RIO PRETO INFORMATICA LTDA	RELÓGIO DE PONTO PP III

03/01-WR REFRIGER ELETR MAT CONSTR E AR COND LTDA	AR CONDICIONADO ELGIN INVERTER 30.000 BTUS
29/01- J MAFUZ LTDA	TV COLOR PHILIPS 43 LED SMART
07/02-ALBAN INDUSTRIA E COM DE EMBALA PLASTICAS LTDA	CARRO TRANSP FECH 02 PORTAS AÇO INOX

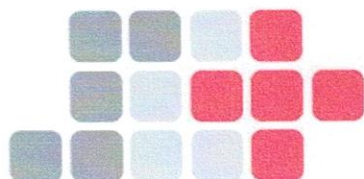

11/02-UNIAR COM DE ELETRO ELETRONICOS E SERV LTDA	COND ELGIN ECO 220 V TRIFASICO
11/02- FRIGELAR COM E INDUSTRICA LTDA	FRIGOBAR ICE COMPACT 47 L PRETO
12/02 J MAFUZ LTDA	MICROONDAS PANASONIC BRANCO 110 V
12/02- VN UTENSILIOS E EQUIP. LTDA	GELADEIRACOML 4 PORTAS INOX
12/02- JOANA RODRIGUES PRODUTOS DE LIMPEZA	CARRO MULTIFUNCIONAL STANDART PRETO CETEC
14/02- J MAFUZ	GELADEIRA CONSUL CRC 12 FRIGOBAR BRANCO
14/02- EMG RIO PRETO LTDA	ME PURIFICADOR AGUA EVEREST PLUS PRETO
18/02-JOANA RODRIGUES PRODUTOS DE LIMPEZA	CONSERVADORA DE PISO GL BIVOLT
12/02 - FERNANDA CRISTINA DA COSTA	ROT UI U6-PRO UNIFI AP AC WIFI
18/02 - WAZ HARDWARE IMPORT COM SUPRIM INFORM	COMPUTADOR LENOVO
05/03- WELMY IND E COM LTDA	BALANÇA ANTROPOMETRICA
05/03- WELMY IND E COM LTDA	BALANÇA BABY ELETRONICA
14/03-VITAL MEDIC REPRESENTAÇÕES COME LTDA	CARRO TERMICO TRANSPORTE DE ALIMENTOS
14/03- WAZ HARDWARE IMPORT COM SUPRIM INFORM	MONITOR LED LENOVO
14/03- WAZ HARDWARE IMPORT COM SUPRIM INFORM	COMPUTADOR LENOVO TINY TRINKCENTRE NEO
28/03- MED RIO COM E REPRESENT LTDA	ELETROCARDIOGRAFO PAGEWRITER PHILIPS
10/04-VIVAMED EQUIP MEDICO HOSP LTDA	MESA CIRURGICA MOTORIZADA

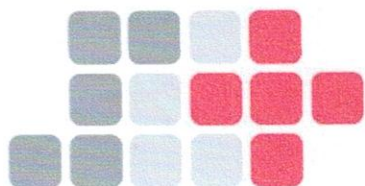

10/04-VIVAMED EQUIP MEDICO HOSP LTDA	BISTURI ELETRONICO MULTIFUNCIONAL 300W
11/04-J MAFUZ LTDA	TV COLOR PHILCO PTV 32 K
11/04-JOANA RODRIGUES PRODUTOS DE LIMPEZA	CARRO MULTIFUNCIONAL STANDART PRETO C BOLSA C ZIPPER CERTEC COMPLETO
16/04-VIVAMED EQUIP MEDICO HOSP LTDA	OXYMAG VENTILADOR DE TRANSPORTE E EMERG PULMONAR COMPLETO
17/04- OJB NICESIO	CARRO DE EMERGENCIA 4 GAVETAS
29/05- OPUSPAC IND E COM DE MAQ LTDA	MAQUINA UNITARIZADORA OPUS 30 X
29/05- OPUSPAC IND E COM DE MAQ LTDA	CORTADOR BC 200 P/ MAQUIN UNITARIZADORA OPUS
29/05- OPUSPAC IND E COM DE MAQ LTDA	BANDEJA P/ MAQUINA UNITARIZADORA OPUS
08/05-EMG RIO PRETO LTDA	PURIFICADOR DE AGUA EVEREST PLUS PRETO
12/05- CASAS BAHIA	TV 43 SAMSUNG UHD
15/05- CLIMASTER AR COND LTDA	COND SPLIT 18.000 BTUS SPRINGER MIDEA 220V
15/05- CLIMASTER AR COND LTDA	COND SPLIT EVAP 18.000 BTUS SPRINGER MIDEA 220V
15/05- CLIMASTER AR COND LTDA	COND SPLIT 22.000 BTUS SPRINGER MIDEA 220V
15/05- CLIMASTER AR COND LTDA	COND SPLIT EVAP 22.000 BTUS SPRINGER MIDEA 220V
15/05- CLIMASTER AR COND LTDA	COND SPLIT EVAP 18.000 BTUS SPRINGER MIDEA 220V
20/05- CLIMASTER AR COND LTDA	COND SPLIT COND 22.000 BTUS SPRINGER MIDEA 220V
15/05- CLIMASTER AR COND LTDA	COND SPLIT EVAP 22.000 BTUS SPRINGER MIDEA 220V

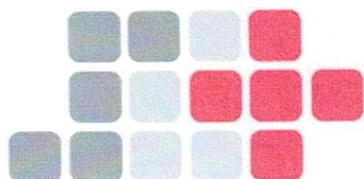

24/06- NOVARTTE IND E COM DE ESTOFADOS LTDA	POLTRONA RECLINAVEL EXTASE CLINICA
01/07-WELMY IND E COM LTDA	BALANÇA ANTROPOMETRICA
01/07-WELMY IND E COM LTDA	BALANÇA BABY ELETRONICA
13/08-AJF COMERCIO DE PRODUTOS MEDICO HOSPI LTDA	CPAP BABYPAP
25/08- DRAGER DO BRASIL LTDA	POLARIS 100/100 SHORT
03/07- J MAFUZ LTDA	GELADEIRA CONSUL CRA 30
22/07-EMG RIO PRETO LTDA	PURIFICADOR DE AGUA EVEREST PLUS PRETO
12/08- J MAFUZ LTDA	TV COLR PHILCO PTV 32
02/09-J MAFUZ LTDA	TV COLR PHILCO PTV 32
12/09- J MAFUZ LTDA	MOCROONDAS PANASONIC 34L BRANCO
22/09- JOVIMAC COMERCIAL LTDA ME	CADEIRA FIXA MOD UNIVERSITARIA C BRAÇO
23/09- J MAFUZ LTDA	TV COLOR PHILCO
09/10- TRANE TECHNOLOGIES IND E COM	SISTEMA DE AR COND CAPC 120 MOD CHILLER
22/10- KALUNGA SA	PROJETOR MULTIMIDIA POWERLIFE
30/10- STRYKER DO BRASIL LTDA	CADEIRA DE RODAS PRIMETC RETRAC APOIO PES
11/11-OPUSPAC INDUSTRIA E COM DE MAQUINAS LTDA	MAQUINA UNITARIZADORA PUS 30
11/11-OPUSPAC INDUSTRIA E COM DE MAQUINAS LTDA	CORTADOR BC 200 P/MAQUINA UNTARIZADORA



01/12-TRANE TECHNOLOGIES IND COM SERV AR COND	CLIMATIZADOR HORIZONTAL
01/12-TRANE TECHNOLOGIES IND COM SERV AR COND	FC LUNDERGELING 36.000BTU WIRELESS
01/12-TRANE TECHNOLOGIES IND COM SERV AR COND	FANCOIL WATER DC
01/12-TRANE TECHNOLOGIES IND COM SERV AR COND	ACESS DE SIST AVAC C/ DUTOS
01/11- CASA DAS MAQUINAS LTDA	MAKI DETECTOR DE MATERIAIS A BATERIA
24/11- C&C COM DE PURIFICADORES DE AGUA LTDA	PURIFICADOR DE AGUA EVEREST PLUS PRETO
02/12- C&C COM DE PURIFICADORES DE AGUA LTDA	PURIFICADOR DE AGUA EVEREST PLUS PRETO
11/12-UNIAR COM DE ELETRO ELETRONICOS E SERVIÇOS LTDA	COND HI WALL ELGIN ECO INVERTER
11/12-UNIAR COM DE ELETRO ELETRONICOS E SERVIÇOS LTDA	EVP HI WALL ELGIN ECO INVERTER
12/12- STRYKER DO BRASIL LTDA	CADEIRA DE RODA PRIME TC RETRAC APOIO PES
19/12- RIVER MUSIC INSTRUMENTOS MUSICAIS EIRELI	CAIXA DE SOM JBL ATIVA MAX
19/12 RIVER MUSIC INSTRUMENTOS MUSICAIS EIRELI	MICROFONE AKG

1 – Localização da sede da Entidade:

Entidade: Irmandade da Santa Casa de Misericórdia de São José do Rio Preto

CNPJ: 59.981.712/0001-81

CNES: 2798298

Endereço: Rua Fritz Jacobs, 1236 – Boa Vista

Telefone: (17) 2139-9200 **Fax:** (17) 3232-9910

e-mail: administracao@santacasariopreto.com.br

Município: São José do Rio Preto **Estado:** São Paulo **CEP:** 15.025-500



2 – Identificação dos responsáveis:

Nome: Dr. José Nadim Cury CPF: 002.545.948-16 RG: 7.770.895 - SP
Endereço: Rua Jaci, 2975 Ap. 61 Redentora Fone: (17) 3222-1766
Município: São José do Rio Preto Estado: São Paulo CEP. 15.015-810
Cargo: Provedor Início de Atuação: 02/2024 Término da Atuação: 02/2028

Nome: Dr. Carlos Eduardo Grassi Mazzetto CPF: 015.680.018-78 RG: 5.321.880-2-
SP
Endereço: Av Juscelino K de Oliveira, 1220 Recanto Real Fone: (17) 3226-2046
Município: São José do Rio Preto Estado: São Paulo CEP. 15.092.259
Cargo: Vice-Provedor Início de Atuação: 02/2024 Término da Atuação: 02/2028

Nome: Dr. Márcio Svetlic CPF: 928.697.858-87 RG: 7.626.750 - SP
Endereço: Rua Evaristo Silva, 531 – Jardim Tarraf II Fone: (17) 3227-0026
Município: São José do Rio Preto Estado: São Paulo CEP. 15.092-520
Cargo: 1º Tesoureiro Início de Atuação: 02/2024 Término da Atuação:
02/2028

Nome: Wildemar Messici CPF: 785.946.268-00 RG: 4.961.005-3 - SP
Endereço: Rua: Lucelena de Souza Pinheiro Andrade Jus nº 46 QD 19 LT 03
Recanto do Lago Fone: (17) 3234-1882
Município: São José do Rio Preto Estado: São Paulo CEP. 15.062-231
Cargo: 2º Tesoureiro Início de Atuação: 02/2024 Término da Atuação:
02/2028



**SANTA CASA DE MISERICÓRDIA
DE SÃO JOSÉ DO RIO PRETO**

COMPROMISSO COM A QUALIDADE HOSPITALAR



Nome: Dr^a. Lúcia Cristina dos Santos CPF: 959.551.198-68 RG: 8.490.721 - SP

Endereço: Rua Dom Afonso Henrique n°901 Ap 54 Pq Estoril Fone: (17)
3227-0466

Município: São José do Rio Preto Estado: São Paulo CEP. 15.085.030

Cargo: 1^a Secretária Início de Atuação: 02/2024 Término da Atuação: 02/2028

Nome: Dr. Osnir Carvalho da Silveira CPF: 191.286.066-04 RG: 4.788.888-X -
GO

Endereço: Rua XV de Novembro, 4041 – Centro Fone: (17) 3232-6052

Município: São José do Rio Preto Estado: São Paulo CEP. 15.015-110

Cargo: 2º Secretário Início de Atuação: 02/2024 Término da Atuação: 02/2028

Nome: Dra. Eliane Regina Bueno Ribeiro Garcia CPF: 161.788.818-43
RG: 17.378.595

Endereço: Av. Silvio Della Roveri, 597 lote 25/J Cond Figueira Fone: (17) 3353-
1853

Município: São José do Rio Preto Estado: São Paulo CEP. 15.061-580

Cargo: Diretora Clínica Início de Atuação: 02/2024 Término da Atuação: 02/2028

RESUMO DE INFORMAÇÕES DE ASSISTÊNCIA A SAÚDE

1- Dados da Entidade:

Denominação Social: Irmandade da Santa Casa de Misericórdia de São José do
Rio Preto

Nome Fantasia: Santa Casa de Misericórdia de São José do Rio Preto

CNPJ: 59.981.712/0001-81

CNES: 2798298

Telefone: (17) 2139-9200

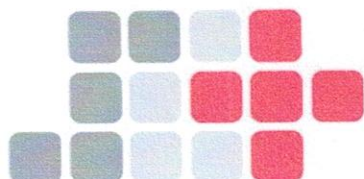

e-mail: administracao@santacasariopreto.com.br

e

ou

provedoria@santacasariopreto.com.br

Endereço: Rua Fritz Jacobs, 1236 – Boa Vista

Município: São José do Rio Preto **Estado:** São Paulo **CEP:** 15.025-500

2 – Valores da isenção usufruída pela pessoa jurídica – Folha de Pagamento e Terceiros

CONTRIBUIÇÃO PATRONAL 20%	RAT - MÉDIA DE 3%	TERCEIROS 5,8%	TOTAL
R\$ 14.342.444,92	R\$ 2.134.065,89	R\$ 4.125.860,72	R\$ 20.602.371,53

3- Serviços prestados na área de saúde:

3.1- Serviços Prestados:

Serviços	Qtde.	INTERNAÇÕES		AMBULATÓRIO	
		Receita R\$	Qtde.	Receita R\$	Total Receita
CONVÊNIO – SUS	20.612	R\$ 41.835.893,12	602.239	R\$ 25.202.022,12	R\$ 67.037.915,24
Tabela SUS Paulista	-0-	R\$ 44.978.116,23	-0-	R\$ 11.515.395,62	R\$ 56.304.013,31
OUTROS CONV.	6.601	R\$ 36.580.827,44	92.918	R\$ 44.687.367,83	R\$ 81.268.195,27

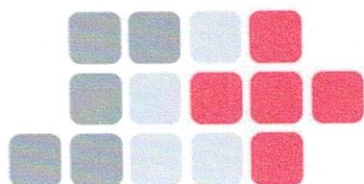

SUBVENÇÕES (*)	-----	-----	-----	-----	-----
PARTICULARES	638	R\$ 6.298.345,31	3.956	R\$ 597.672,27	R\$ 6.896.017,58
TOTAIS	27.851	R\$ 129.693.182,10	699.113	R\$ 82.002.457,84	R\$ 211.506.141,40

(*) ver a utilização desta verba no discriminativo de AUXÍLIOS E SUBVENÇÕES.

3.2 – Serviços Gratuitos:

Todos os procedimentos do SUS são remunerados, portanto não há procedimentos gratuitos. O que caracteriza serviços gratuitos são glosas realizadas pelos convênios.

Irmandade da Santa Casa de Misericórdia de São José do Rio Preto

Dr. José Nadim Cury

Provedor

São José do Rio Preto, 25 de Março de 2026